陰歷壬子年十一月初四日

本館逐日除禮拜外日出一紙　諸君欲閱本報者無論本埠外埠均可函致本館取閱如外埠閱報照加寄費可也日除報照常刊排外復不惜工本從英國採辦新式機器各款器以待與　各行字刊印精細單件并有英國各體活字及各式花邊等延有西人精印工藝其精所有中西文字均能代刊並有石版印字大小精巧均用精工刷印工緻絕倫更延文士繕寫各體文字現由上海購到各種精緻紙張出售所有各項價甚相宜　再本館所登來札原擬其有關世道人心改良進化者附登若其有裨當世之文義莫不樂隨照刊於報否亦須無礙於人而後始錄其有毀局處文以及支離費解者槪不登錄嗣後　諸君來札倘所自錄更須寫具眞姓名而後敢登但來稿登與不登均不能將原稿收回也

第九千二百一十二號　禮拜四

叻報

德律風 三百三十號

The "Lat Pau" Telephone 330.

Chinese Daily Newspaper.

PRINTED AND PUBLISHED FOR THE PROPRIETOR BY HO JOO KOH AT NO. 11, CROSS STREET, SINGAPORE.

本館在哥勞質街力門牌十一號

本報於辛巳年開辦設今已三十餘年向者南洋各埠風氣未開惟有本報首先成立然當時商業雖云發達但猶未知報章之益故能閱報者尚屬寥寥而且時務無多是以本報篇幅姑從狹容嗣而民智漸啟要件漸多而本報亦隨時擴張將紙張增廣三次近年更添設附張二紙分載要聞近者三民主義日益昌明專制時代已標舊去祖國內地由京師以迄各省均已廓然改觀自光復以與章兵刑諸樂一切新政有如五光十色令人應接不暇加以南洋華僑同胞亦多慨然特出可傳之事接踵而興自非再將報紙擴充恐難免乎缺漏是以本報不惜工本再費巨機趁此三十周年之期即將報章再行增大以期多載時務庶足以饜閱者之心伏望　諸君不棄賜覽無遺爲非不勝感荷之至特此附佈

陽歷第一年十二月十二日

SHARPE, ROSS & CO, LTD.

3, d'ALMEIDA STREET, SINGAPORE.

啟者特字通知此水筒乃甚十分堅固及在市上取價極廉此水筒凡屬國家及工部局時有採用及用在本坡與別州府等處此佈

啟者特字通知本公司出售各項建屋之物料包工之人與建造人願來本公司察看所沽建屋各物料如法國屋瓦　地下磚　各色磚　磚　磚尾　漆　油漆等項便悉其詳矣此佈

新嘉坡尼亞汝冥拿實得力門牌三號

[illegible]羅有限公司謹啟

一千九百十三年三月一號

JOHNSON & Co's PORTLAND CEMENT TRADE MARK LONDON AND NEWCASTLE.

啟者特字通知買標之英國灰乃包工人所用之第一佳品凡造此灰之人乃是著名于此灰者此灰每桶重三百七十六磅此佈

ALHAMBRA

爵南嗎勝影戲廣告

啟者特字通知本班特由本坡三夜起另換新劇所演新近歐洲戰事等劇均屬奇幻非常殊足以悅人心目內有一劇名曰 兀烈科敎 之歷史事實極長分作三次擺演共需一點鐘乃完以供　諸君賞鑒伏望　諸君勿惜小費請各　玉臨賞閱爲幸此佈

官位每椅銀二元　留存位每位一元半

一號位收銀一元　二號位收銀五角

三號位收銀二角半

英一千九百一十二年十二月十一號

小坡電影戲班爵南嗎勝謹啟　西十二月五號

啟者特字通知現有一馬之標頭此乃項上車輪之樹乳圈可以用在摩打車及摩打腳車及腳車與摩打運貨車馬車等本公司時常在棧內貯有新到此等樹乳圈各處均有此（千智年敦打耶及勝爾有限公司）樹乳圈發售此佈　大英一千九百一十一年正月六號

哥里亞菜門牌十七號吉巴公司謹啟

論說

正告國務員（續）

竹堯

呼。民國成立以來。自鉅創之後。國步艱難。萬事叢脞。袁袁諸公。膺首揆之任。僅經數月。旣綜務無所樹立。又以從容誤國。遂受國民之攻擊。議院之彈劾。亦當惴惴無努力奮發。爲補牢之計。收桑榆之效。以贖前此之愆尤。又安得因參議院之質問。遂逞一時意氣。悻悻而去哉。使議院之質問。即以全體辭職爲要挾。則是全國之政務。悉少數之國務員。肆意主張。獨斷獨行。其政治之良否也。聽之。其措施之善惡也。聽之。其行公之是非也。聽之。議員不得問也。政府不得過問也。國民不得與問也。獨不思今日爲共和時代。國本者。國民之國本。非少數人之國本。主權者。國民之主權。非少數人之主權。國體者。國民之國體。非少數人之國體。固非如專制時代。可以逞少數人之意見。而爲所欲爲也。然而國務員因議員質問。而以辭職爲要挾。其亦昧共和之眞理矣。使以國事日非。邊警日急。欲藉此辭職以爲卸責之地耶。則誤國之罪。有法律在。固非辭職所能避免也。且非不無爭之時。則居高官。食厚祿。揚揚自得。一旦有急。則一籌莫展。相率而去。所謂責任內閣者何在。所謂以國家爲前提者。又何在耶。

吾於是爲國務員告焉。蒙古爲中國領土。二百餘年矣。民國成立。活佛稱尊。乘機獨立。將近一年。其時期之久長。時局之變遷。非無可乘之機也。由國務員之遷延誤之也。非無可復之勢也。由外交之無策誤之也。今俄蒙私約。雖已宣表。然能同心協力。相機度勢。急起直追。以圖補救。未始不可收最後之勝利。若相率而去。置國事於不顧。致陷國家於無政府之地位。則一誤再誤。內訌起而外變生。不特蒙古一隅。拱手授於他人。如西藏。如滿洲。凡鄰近列強。皆將相率而起。各盡其勢力所及之範圍地。以逐其兼併之野心。則亡國之罪。雖擢髮難數矣。與其辭職。而爲亡國之罪魁。孰若任事。而圖補救之良策。與其辭職。而罪不可逭。孰若任事。而功尙可圖耶。況自蒙警發生而後。全國人民。義憤填胸。人懷怒心。如報私仇。自請從征者有之。全國民氣。如此膨脹。政府諸公。苟能去其私心。謀其意見。共圖良策。相互進行。如內務部則維持國內之秩序。外交部則運籌敏之手腕。軍參二部則備作戰之計劃。財政部則籌軍國之餉糈。以政府爲中堅。以國民爲後盾。合致上下一心。雖以之征服歐洲可也。彼區區僅俄人一國。內有革命黨之煽動。外有近東戰事之牽連。其何能與我新造之民國抗衡哉。

嗟嗟。今日之時何時耶。非所謂漏舟處於驚濤駭浪。岌岌可危之時耶。今日之勢何勢耶。非所謂破屋處於狂風驟雨。搖搖可危之勢耶。漠北風雲。瞬息萬變。危急存亡。間不容髮。吾誰敢甘束手待斃於最後之時期。以歸於盡耶。亦勞力前進。爭性命於稍縱即逝之時光耶。噫、以廣大之領土。不斷送於滿清之時。而斷送於民國之手。以堂堂之中國。不瓜分於專制之日。而瓜分於共和之時。先烈有知。當亦痛哭於地下矣。嗚呼。我敢奮敬之同胞。其奮臂而起。保全我領土。保全我主權。保全我二萬萬里之大好河山。以無負我先烈辛苦創造民國之苦心。完

命令

十一月二十日臨時大總統命令

○據交通部呈請特派大員將招商局改組辦法現在全體股東是否同意以及新公司有無洋股分別火急確切激查以憑核奪等語應即派楊士琦確切激查具覆此令

十一月廿一日臨時大總統命令

○哲哩木盟長郭爾羅斯前旗貝子銜輔國公齊默特色木丕勒持東蒙大局贊翊功鉅著應由從優進封貝勒以彰殊勳此令

十一月廿二日臨時大總統命令

○茲制定眾議院議員選舉關票規則公布之此令

○又令任命胡惟德爲駐法日葡國公使此令

○又令任命魏宸組爲駐和國公使此令

○又令任命王人文爲四川宣撫使此令

大荷蘭國駐叻總領事示 ○大荷蘭國駐叻新嘉坡總領事附 公展期開投餉碼事照得蘇門答臘東方暨碼蘭呢出示招人承餉定期開投今因展限擇宜再告特示 示 此

西一千九百一十年十二月六號

告白 出稅廣告

啓者本行有牛車水橋頭即年街門牌四十四號三樓大厝一座寬闊地方潔淨招客承租價甚相宜倘諸商會若合意者祈移駕牛車水丁加奴街門牌三號西樂洗內相商便妥此佈

敝德棧謹啓

中華民國元年十二月四日

論記公司創製萬應救劫戒煙藥水

論記公司創製戒烟藥水藥丸廣告

公害之大 莫大於鴉片 被害之深 莫深於我國 試觀近百年來 耗無限世產 損無限生命 無限交涉 種種苦苦 皆出於烟 悉劫茫茫 比之水火刀兵 尤爲慘酷 本公司痛心疾首 爰同胞之急 公大局憂 前已創製復權強國戒煙丸 少圖補救 普承僑胞中之有志戒煙者 到處歡迎 復有熱心愛國人 吞迎讚譽 踴資鼓舞 所甚能除煙害者 公衆亦多 然而時至於今 我國臨時政府 禁烟之辦法更嚴 限期更短 各國助我禁煙之團體更堅 苟非迅速戒除 恐一旦煙土滅絕 使我同胞 悔之已晚 是以本公司 妥酊良方 製成藥水藥丸各一種 名曰萬應救劫戒煙藥水藥丸 此藥純化驗明 確無根害身體之藥料在內 并由本大總統代理政府 准將商標註冊 以賣此藥 於人習效 復在中西各報及本坡宣報遍登告白 以示無詐 此藥比之復權強國戒煙丸 其成本更昂 而功效更速 又復利便異常 翊運想諸 仙丹在邇 煙界中人 有欲重作新中華之民主國民者 幸留意焉

藥水 每大樽一元 每打十元

藥水 每小樽五角 每打五元

藥丸 每樽七角半 每打七元五角

經理處 牛車水戲院街口流丹井藥局 水仙門吊橋頭古友軒 大坡山仔頂振華藥房 豆腐街口中法大藥房

發行總局在新嘉坡大馬路門牌壹百拾伍號松柏街口

中華民國元年十二月二日

British India Steam

Navigation Coy: Ltd.

APCAR LINE.

英國印度輪船有限公司告白

敬者本公司之輪船即鴨家全隊輪船常川由架剌吉打開赴日本經過檳城新嘉坡香港上海等埠茲將各輪船名字及其噸數列下 日本六千客一十三噸 加厎連鴨家二千七百噸 尼呂華勝五千三百七十八噸 多里勝六千六百七十九噸 柔衣里鴨加四千六百噸 皇呂敦鴨加四千五百噸 日本輪船定於西十二月十七號開赴架里吉打 仰光柔關牙輪船定于西十二月十一號開赴檳城 架剌吉打 尼呂華輪船定于西十二月十二號開往香港 上海 神戶 摩衣 以上各輪備有最好之一等及二等客房船中設有醫生同伴船票可向印度中國輪船公司購定祗能有由架剌吉打起至香港止 諸君欲知各輪船價貨搭客規則者請到水行詢問便悉此佈

壬子年四月初四日 謹啓

西一千九百一十二年六月廿九號

代理人洗利子打論啓

男子先天不足 陽事不舉 [illegible]

潘敬菴 老翁壯陽種子丸

老翁壯陽種子丸

經曰男女搆精 萬物化生 所以精不强 則胎孕難成 非婁變之罪也 往見世人無子者 每調命爽生成 不知身體虛弱 何能種子 男有十弊 分別詳明 心勳陽物不舉一弊也 舉而不久堅 二弊也 堅久不雄壯 三弊也 精冷無珠 四弊也 見色即洩 夢遺精 五弊也 白濁遺精 六弊也 夜多小便 腰痠腿軟 七弊也 頭暈眼花 尿後 八弊也 反滴 陽物縮小 九弊也 先天不足 恍惚夜不安眠 十弊也 此十弊也 男子有 夫婦多失歡 是以多妻 亦難受孕 不免有乏嗣之嘆 皆由心腎虛虧之故 思淫症者 請到本堂取丸 盟水送下 連服數日 自能添滿精髓 陽物早洩 常雄壯 三錢舉無比 任意交歡 固精久戰不洩 可能廣嗣 百中凡子嗣艱者 服宜常服此丸 強精壯陽 女服本堂調經烏雞丸 並行交媾 則種子之道 如操左券矣 凡欲多男 請嘗試之誠種子第一之聖藥也

每盒價銀一元 每打價銀十員

婦人月經不調 臨經肚痛 服之 [illegible]

潘敬菴 經期肚痛烏雞丸

本堂自開創以來 久蒙經期肚痛烏雞丸 功效之迅速 馳名中外 公蒙統制中外各埠 每年沽出數萬已 可此丸治活人之多 其功用專治婦人 或經前或後多少 痛 經後肚痛 臨經肚痛 經期不准 或前或後 或久或暫 或不通 或紅或淡 或流不止 經血色不勻 血滯精神少 面黃 頭暈眼花 骨蒸 心痛 胸翳 咳嗽 吐痰 偏小產 血崩 各等危重之症 服之即口神效 凡婦女臨產 可以安胎 寧神 人子宮虛冷 百病 [illegible]

既孕服之可以安胎 如婦人培元養血 無不立效如神 肚痛之金丹也 未孕之前服之可以調經種子 又可以去淤生新 於孕育者 速服此丸二三盒 試驗 誠女界調經之聖藥

每盒價銀一元 每打拾元 (服法治症詳注單內)

天一閣

限一服即止痛止濁

五淋白濁丸

限式服包清楚全愈

夫白濁之症不一而足而崩器損人者所在多有白濁乃傷精血之原若久流不止其身體變壞百病從此而生又必難於孕育世所知矣本閣製煉此丸數十年來公諸一世用經驗百千萬人誠治白濁傳染五淋白濁小便刺痛尿管紅腫或流濃如米汁或如清涕或小便帶血等症不拘遠年近日有痛無痛輕症一服全愈重症二服清楚如患此症倘服各家之丸未見效君不妨一試方知余言不謬也 (每服價銀五角)

◉正舖在廣東省城太平門內天平街開張

分售處

大坡大馬路會豐商店 大坡潘木街廣祥興藥園 庇能新街中法大藥房 馬六甲吉寧街廣和生號 暹羅甲街生堂藥局 暹羅三聘街廣州商店 小坡大馬路保安堂藥局 英京大街大珍號 吉隆坡茨廠街永興號 巴城小南門中法大藥房 泗水陳地安街三昌中法大藥房

民國元年十月十四日

總發行石叻大馬路荳蘭街口會豐商店謹識

此為設國命 氣運民之脈

第一總統牌

精神丸

總發行所 中法大藥房

精神為國民之母 國人可以此丸共振刷之

唐乃安醫士介紹書

貴局創製精神丸內含滋養氣血妙品專治各種貧血症及子宮諸病嚴足堅生効力甚心仁術欽佩奚如此頌 中法大藥房 乃安

自新醫院汪自新揚予氏介紹書

中法大藥房創製之精神丸能從根補血早已膾炙人口診病遇有一切虧損血枯諸症皆服此丸 [illegible] 足徵良藥濟世功勳 [illegible]

價目 大瓶五元每打五十元 中瓶二元每打十元 小瓶二角每打二元

每大瓶 [illegible] 六粒

張皆爵氏 [illegible] 神丸以來各界人士 [illegible] 嘗用此丸治貧血 [illegible] 專適度而化不良等症均有非常功效用特介紹各界同胞幸勿交臂失之云 南洋高等軍警學校卒業陸軍步兵第十七團三等軍醫長 [illegible] 介紹書

[illegible] 敬介紹書 余自知醫以來從未見過 [illegible] 神丸之功用純正性質和平効力神速 無猛害 [illegible] 有一粒 [illegible]

分售處 泗水陳地安街三昌公司 巴城小南門口三昌公司 庇能新街中法大藥房 吉隆坡茨廠街盧同濟 小坡桂蘭街口廣濟堂 暹羅三聘街廣州商店

壬子年二月廿九日

石叻大馬路 會豐商店披露

叻報坿張

壬子年十一月初四日禮拜四

來稿

石扶持日記拜二晚在本坡老巴虱口草埔演說詞　石扶持來稿

鄙人本無學問、安敢當　諸君之前、妄出演說、惟以目擊時艱、心甚傷之、雖欲藏拙而不能矣、故不避期期艾艾之譏、爲將當世之務、爲鄙人所知之一二、爲　諸君告、諸君若不以如老生常談、則敢請四座勿喧、諦聽鄙人饒舌、諸君、諸君、亦知我國完全領土之蒙古、將屬於俄國之版圖乎、蒙古自此一失、列强效尤而起、分據一方、則我國瓜分之慘局成矣、蓋蒙古在我國之北部、其地之遼闊、東西相去約五千三百餘里、南北相去約二千七百餘里、人民約共二百五十餘萬、東界盛京、黑龍江、南界直隸、山西、陝西、甘肅、西界新疆、橫蔽滇北、北界俄屬西伯利亞、蓋爲俄人所覬覦、常有侵吞之志、此次乘我民國締造伊始、百凡部署未牢之際、竟敢明目張膽、無所顧忌、私與外蒙古土酋圖汗之首府日庫倫、訂立協約、雖經我國政府、嚴與嚴重交涉、都毫無効、夫以蒙古在我國之北部、據形勢而論、實爲我國北方之屏障、屏障一破、內地尙可保全乎、正所謂一髮牽而全身動、此鄙人故謂蒙古一失、我國便成瓜分之慘局也、近我內地之同胞、亦各早察及此、觀察俄人之橫恣、不顧公理、唆使蒙人叛我以使獨立、而爲承任保護、種種無理取鬧、目無我國之事、不一而足、而蒙人亦甚愚頑、輕棄共和自由之幸福、甘入野蠻專制之範圍、主人不爲、甘作奴隸、蒙人之愚、實不可及也、而且與俄朋比爲奸、希圖破裂我五色之國旗、於是、本出公理所無、悲動我同胞之公憤、勢已成如騎虎、故我內地之同胞、早已種種預備從戎之舉矣、（如廣東之人士、尤形激昂、獨我編述一省之人、對於此事、尙寂然無聞、豈我編述之人、對於俄蒙之事、置若熟視無覩乎、抑猶日待乎、噫、是亦不可解已、而我海外之華僑、所以未敢急切如我內地之熱者、實因客人籬下、舉動不能自由、故不能如我內地之同胞、倡設救蒙大會、救蒙演說團、征蒙敢死隊、鐵血征蒙會、征蒙決死隊、征蒙演說隊、等種團體之組織、總是事關我國之存亡、我內地之同胞、旣已如此熱誠、我海外之華僑、決不可置身於事外、各宜注意、早晚遇有所提倡、以爲對待俄蒙之方法、　諸君務必踴躍贊助、以爲我國政府後盾、若徒視如秦越人之不相關、則我四萬萬之同胞、必復展轉而入奴隸之圈矣、鄙人今爲此言、因限於時路之不得自由、不能縱其暢所欲言、故略陳其梗概而已、諸君各以意會可也、

要聞二

工商部之政策　續昨

▲工商大會研究之唯一資料

（三）磁　注重以湘磁及江西普通磁器銷俄國再照往日江西贛德國御窯廠法力求改良廣銷歐洲皇室近日本磁器即多冒用中國名色銷於歐洲者也至宜與陶器及廣東陶器則改良後擬專製爲歐洲之日用品銷售　以上各種輸出貨色須於各大埠設出口貨檢查處以部中檢查後之印作爲商標以堅外人信用日本亦設有此等檢查所特彼乃專用之於出口之絲耳

（四）鋼　現計中國每年出鋼不過十三萬墩平均鐵路每里須用鋼十六七墩今擬一面擴充漢冶萍一面用山東嶧縣煤開除酒利國堅鐵（合計須八千萬資本）每年若造路一千三百里則可不用外鋼

（五）棉紗　中國棉產本旺自鴉片後改種棉花則宜出產更多惟以製造不良利權外溢甚可悼恨計上海現有之棉紗廠共計十九家其中僅六家爲中國人所開前清時社會資本投於此業者共計已五千萬然機器太舊只能用以紡三十二支之紗少者乃只能紡十六支絕對不能與外國之紗廠競爭今擬利用英國式之電氣紡織法先設兩廠每廠資本百萬元約計年息可得三分三釐即在前清時代棄紡紗者其利息亦在一分左右也俟政府辦理獲利之後即將股票讓賣歸民間自辦此即劉總長所謂保育政策者是也

（六）煤油　中國煤油進口者以俄之亞細亞及美之美孚行爲最美孚本美國之一大托拉斯托亞細亞尙難與之競爭去年全國輸入外貨共值五萬萬三千萬而煤油一項已占一萬萬六七千萬漏卮之大可爲痛心今擬開陝西延長油五千斤井此時不設鐵路暫以鐵管濫至交通利之處製油販賣然計其所出尙僅能供西北之用約須資本五千五百萬云

（七）糖　每年輸入平均已及四千餘萬今擬設大廠五所每所用資本五百萬北以蘿蔔爲原料南以甘蔗爲原料計一廠之息年可得二分三四釐　以上據該部所說明者係從二十年內之海關之貿易冊及世界統計年鑑研究而出因以適合世界之需要者若能成功則八年之內可以高視闊步以與外人抵制矣是爲基本產業之政策及辦法　完

陸總長提出之條件　▲又聞陸總長對於俄庫問題已向俄使提出八條交涉請其轉達本國政府俄使對於所提之條件頗表滿足之意已允即日電告本國茲探得八條之大意如下（一）蒙古之領土權完全屬於中華民國（二）除前時代已有之大員三人外民國不再添派官吏（三）民國得屯兵若干保護該處官吏（四）民國爲保護僑寄該處華人起見得設置警察隊若干於該處（五）將蒙古各官有之牧場分歸蒙古王公以示優待之意（六）各國人不得在蒙古駐屯各種團體且不得移民（中華民國亦與各國同）（七）蒙古若未經民國許可不得自由開礦開築鐵路（八）蒙古與他國所訂協約一概作爲無效此後蒙古若未得民國政府同意所締之約亦皆不能發生效力云云據此則中政府似已承認俄國干預蒙事故與磋商且與以幾分之解決矣

擬設協約交涉處　▲陸總長於十九晨赴俄使署擬開第一次正式談判俄使克羅斤斯基答以未奉本國政府命令未便開議陸君當云本總長刻已呈准大總統擬在本部內設立協約交涉處並草定四項辦法（一）確定中俄兩國交涉專員均須擔負全權

債主宣知　◉啟者特字通知在本坡臬司原告劉芝娘被告黃陳木成陳木音（漢音）陳木音現在童年以陳木成爲管理人此案因爲本坡臬司之令在本坡非立賓得力門牌三十二號華人藥店名曰同安堂所有欠人欵項限至一千九百一十三年正月三號止須將各人姓氏住址及各人欵項之詳細備形函交本坡嶺六甲實得力門牌二十九號寄二原告之衣荳谷大律師收入若不照行則各人不在此令權利之內此佈

英一千九百一十二年十二月十一號　原告律師衣荳谷黁啟

承項聲明　○啟者茨申律門牌十六號瑞成號酒牌雜貨店主人汪大乍願將酒牌店底家器全盤項與陳永昌陳啟恩承受定于陰曆本月初七日交易清楚此生理盈虧均與汪大乍無涉而瑞成號汪大乍有與外間來往賬目揭滙保認等項限于未交易以前與經手理明過期自誤此佈

中華民國元年十二月九日　承項人陳永昌陳啟恩同啟　三

出子聲明　○啟者予陳羅林向在小坡二十間門牌一百二十八號開設順成興號作士爪生理茲因次子陳振與三子陳振成不遵教導恐被牽連今特登報聲明予陳羅林已將振與振成二子出嗣從此振與振成實非吾子不能享受吾之權利自此之後振與振成所有與人一切數貨交接等事均向經手是問與予陳羅林無干此佈

中華民國元年十二月七號　陳羅林謹啟　三

賞格　◉立賞格人新巴虱牌率敎街新和棧號有一小女年五歲名喚仟仔頭有髻身穿紅花衫褲耳穿白綠腳帶脚於本月廿六日二句鐘往新巴虱脚貫成號探親至今不知去向倘有仁德君子收留者願謝大銀二十元知機報信者謝大銀拾元此帖是實決不食言

新和棧號主人周天從告白

中華民國元年十二月五日　廿

鐘標嘜頭告白

此酒全手消痲風

鄒世昌　追風藥酒

常有各項丸散發兌生起　館設在安拉街口第十間

敬者鄒世昌藥酒生意始創于本坡豆腐街門牌七十一號每樽藥酒之樽上必有鐘標嘜頭爲記茲特請到本狀師代爲佈告使各埠人人皆知該鐘標嘜乃鄒世昌自己所用也別人不得假冒倘日後有人敢用此鐘標嘜發賣藥酒者一經知覺定必送官究治此佈

中華民國元年十一月廿七日

新嘉坡旗尉亞里A字六號門牌大狀師陳祀恩黃瑞朝代白　十

諸君若行路一日則脚腫甚痛及甚苦此等危險係因脚腫能致疲疾伏竄　諸君詳閱下列醫施力閣君之言　予染脚腫症已歷兩年之久醫生及各項藥品治之不愈當時予已延埠上醫生四位調治無効予用 Oriental Balm 烈多敢奧速打嗎卷 不久便我全愈

烈多敢奧速打嗎卷　乃是速愈之藥及治外症之第一良藥有如傷損　脚風等症　此藥每樽一瓜單各處藥店均有發售

西一千九百一十二年九月九號　一三　正

返老還童

壯陽良藥

夫陽痿一症皆由腎本不足元陽耗傷所致能銷鑠危症淨治之士妄施其術害世誤人誠非淺鮮蓋男女婚姻伊始體壯言血氣充足自能琴瑟調和體充天不足之人腎元素虧以勞事過勞損精竭陽力節神疲腰接腿軟則陰虛陽痿之症相繼而來者非先於調理則其至促夕壽限與可憐矣今福德醫生潛製育亨賓固本片專治陽痿不舉一切虧虛最爲靈驗此藥用育亨賓樹皮製煉成精合以貴重藥品而成性和平不燥不熱扶陽壯腎廣嗣延年無論陷胄老人青年虧體連服一二樽元陽充足轉弱爲强返老還童樣分可待無論何種補品均未有此藥之功其乃第一之靈丹術生家幸勿輕視可也服法每日兩次每次兩片飯後服之開水送下連服一礙定獲奇效從此根本堅固自能任意歡樂可保一生精神强健矣

每樽一元五毫　每打十五元

艾羅補腦汁

腦爲身之主其腦氣筋機識週身四肢百體肺腑內外無處不到故全體聽腦之驅使無不如意推而言之眼無腦氣筋則不能視耳無腦氣筋則不分香臭舌無腦氣筋則不知甘苦週年手足之能知痛痒冷煖軟硬澀滑及能記古今事者無非腦之權夫人之腦愈重則聰明絕頂輕者庸愚之意也若腦氣不足則必多諸病腦氣足則百病不生全體發壯矣本醫生研究補腦一法經已多年製成此汁百試百驗誠非尋常補劑可比幸請君試之

價目　大瓶二元　每打二十元　小瓶一元二角半　每打十二元

分售處　泗水陳地安街三昌公司　小坡桂蘭街日陞濟堂　吧城小南門口三昌公司　吉隆坡茨廠街盧同濟　檳城新街中法大藥房　暹羅三聘街廣州商店

中華民國元年八月六日

總批發　大馬路叻石　會豐商店

檢打店新張廣告

啟者河水山腳合洛律門牌七百零一號源成興號新張出售上品檢打兩價值公平所售檢打係由歐洲購辦　諸君光顧格外歡迎特此佈聞　壬子年十月二十八日　源成興號謹啟

工部局自來火新章廣告　○啟者本局特行通知現由一千九百一十三年然花里月一號起訂定一例凡人取用自來火者必須先交按底之欵此欵逐月扣除各人所用自來火之費一俟該欵將近扣完之時本局先行通知所用此火之人及須再行先繳約值三個月用此自來火之項若不交此欵即將其人所用屋中之自來火止截至于應得利息即在逐月之費內扣回此佈

大英一千九百一十二年十一月二號

新嘉坡工部局司理人波几頓士承命謹啟

[illegible]拜戒斷廿餘年煙癖之証書　○鴉片又名洋藥　公[illegible]外洋　性能治病之故耳　不意我國人未明利害　則有肺腑　兼其療疾之功　借作消閒之具　橫床而臥　嬉嘻魂迷骨立形銷　依舊如蛾撲火　迨至久而成癖　則不特不能治病　百病以因以發生　作俑伊誰　流毒至此　僕少不自檢誤觸片爲誤食　而邁中年　遂成癖癮　自茲以往　骨瘦如柴毛髮日嗇　精力日衰　現在行年五十　已無異豈命　悔莫莫及矣　幸得福記公司　李君福芬　惠以萬國救劫戒煙藥水一樽　和酒飲之　僅歷兩星期之光陰　頓除二十餘年之沉痼迄今避烟如仇敵　而食量無異少年　遙念前途　頓覺自慶復從　五中欣幸　用敢告我同稚煙霞之儕胞　苟思重作完人勿謂回頭無岸　請由肝膈　請免遲疑　特勸徵行　願供保証

中華民國元年十二月九號

寓石叻吉寧街門牌十八號樓與二樓何拱宸謹佈　冊

招徠廣告　◉啟敬者本上海華洋人壽保險有限公司創自上海分設在星架坡花園街亞結士庫門牌第三十七號歷有年所荷選選諸君垂青格外投保日多現復出有新保險章程法良意善乃公諸保諸君平分利權超見足徵本公司不自私其利益爲但本公司猶恐在遠或適用特登報聲明如有慾招徠者或公代理人或公經紀人或欲投保者一概歡迎無論閩粵潮客瓊各籍同人均可函達商酌或親臨本公司總寫字樓面議均隨縣便無任敬仰之至此佈

中華民國元年十二月九日

上海華洋人壽保險有限公司　德律風三百零三號

石叻總代理人潘文波啟

上海華洋人壽保險有限公司報告

第七年帳略

本公司第七年會擇於（中華民國元年六月三日即西歷一千九百十二年六月三號）星期一五句鐘在上海江西路廿四號門牌總公司內開常年會議按本公司每日報告照律須送香港註冊署備查是以遵照所定之格式造帳錄呈今將第七年報告　截至中華民國元年三月三十一日即西歷一千九百十二年三月三十一號止開列於後請與股諸君賜覽焉

計開

本年投保之數共計銀元七百零一萬八千七百五十四元九角三分　本年除因體質過弱而却保者共計銀元三十七萬五千三百[illegible]十[illegible]元[illegible]角[illegible]分　本年實計保數銀元六百六十四萬三千四百[illegible]十[illegible]元[illegible]角[illegible]分　截至本年三月三十一日止共計保數銀元一千六百九十六萬一千三百三十三元八角一分　本年共收保費銀元一百三十一萬四千四百七十五元五角六分　比上年每百分約多十九分）本年共收利息銀元八萬五千二百八十八元六角五分（比上年每百分約多十九分）存項各欵銀元二百零五萬七千零三十四元四角　比上年多銀元四拾叁萬零七百六拾七元九角七分即每百分約多廿六分）保數抵欵即預備金銀元一百八十五萬五千三百二十二元九角二分（比上年多銀元三十九萬二千一百七十四元八角即每百分約多廿七分連未繳股本統計在內共二百六十二萬九千九百七十元八角以抵保單）公司出入清單並統計清單以及各帳簿神欵契據銀行存欵一切字據均經查帳員羅德允生查明無訛已由該員簽字矣

本公司董事　俞賓丞　派克　周金箴　伊德爾　簽字

出欵

一付賠欵銀元三十萬三千七百九元九角七分
一付滿期送欵銀元八千零十三元五角九分
一付將保退欵銀元四萬零三百九十五元零七分
一付按年分送保法銀元一千一百九十七元六角一分
一付佣金並各分公司開支銀元三十六萬五千一百零四元九角三分
一付總開銷並房租辛工醫生驗費並別項開支銀元二十八萬九一百七十七元二角四分
本年結存銀元一百八十五萬五千三百二十二元九角二分
總共銀元二百八十六萬二千九百十二元三角三分

入欵

一上年結存銀元壹百肆拾六萬叁千壹百肆拾捌元壹角弍分
一收保費除轉保費外銀元一百三十一萬四千四百七十五元五角六分
一收利息銀元八萬五千二百八十八元六角五分
總共銀元二百八十六萬二千九百十二元三角三分

存欵

一存本埠產業押欵銀元四十二萬四百二十二元五角四分
一存保單借欵銀元十五萬一千四百六十六元二角九分
一存股票等押欵銀元二十六萬二百二十八元八角九分
一存上海存票銀元二十四萬八千六百七十三元九角一分
一存經理人預支各欵銀元十三萬五千八百二十九元零七分
一存押租銀元一千六百十五元七角五分
一存到期未收利息銀元壹萬玖千零拾伍元捌角柒分
一存未收各埠保費銀元弍拾壹萬伍千壹百柒拾六元六角伍分
一存未收分繳保費銀元拾六萬肆千六百柒拾壹元肆角肆分
一存總公司及各埠分公司生財銀元叁萬伍千捌百六拾柒元叁角柒分其實值每百估計除拾元以補損壞
一存銀行定期存欵銀元拾弍萬壹千壹百弍拾六元柒角六分
一存總公司並各分公司存銀行銀元弍拾弍萬伍千柒百伍拾伍元玖角陸分
一存總公司並分公司銀元伍萬柒千一百捌拾叁元玖角
總共存銀元弍百零伍萬柒千零叁拾肆元肆角
保數抵欵即預備金銀元二百六拾二萬玖千玖百柒十元捌角

以上銀元均照柒錢一分算

以上公司出入清單並統計清單以及各帳簿神欵契據銀行存欵一切字據查明無訛　羅德簽字

中華民國元年十二月九日　石叻分局司理人潘文波披露

The Siam Steamship Navigation Coy, Limited

代理暹羅輪船有限公司輪船啟行

船名	到坡	開行
◉柔牙勝	利心末月二號	利心末月四號
◉亞士◉闌	利心末月四號	利心末月七號
◉鳴希忽	利心末月九號	利心末月十一號
◉里◉闌	利心末月十一號	利心末月十四號
◉勃勝渣底勃	利心末月十六號	利心末月十八號
◉毛◉里末	利心末月十九號	利心末月廿一號
◉柔牙勝	利心末月廿二號	利心末月廿五號
◉亞士◉闌	利心末月廿五號	利心末月廿八號
◉鳴希忽	利心末月三十號	然花里月一號

以上各船每期是日下午三點鐘開行其旁注有一◉者不泊彭亨　鳴施勝　礁龜其旁注有兩◉者不泊奧遜　施奧勸　峇左　高沙門　各船均設電燈及備有頭等客艙　諸君有欲買船票由叻往網咯而寄泊下列之港口者來回船票限以十九日爲滿期該船將近開行之半點鐘以前在于然申碼頭由本公司所設之小輪運客登船欲知一切細情請詢本公司便悉

寄泊各港口開列

彭亨　鳴施勝　施奧勸　礁龜　哥勒　丁加努
奧遜　峇左　吉蘭丹　萬孚勝　直汝敏　八
打尼　萬咯　霜裁勝　六坤　那宜　高沙門
占木　網咯等處此佈

Straits Steamship Coy, Limited.

實得力輪船有限公司船名日時開往各埠開列

（船名）	（日期）	（鐘點）	（開往）	
白蠟	拜一	四點	瑞珍咸坡	直落安中
加甲	拜一	四點半	麻六甲	蔴坡
蘆寶	拜二	四點	暹申坡	咸珍咸坡
禮尼威	拜二	四點半	麻六甲	蔴坡
怡寶	拜三	四點	麻六甲	瑞珍咸坡 直落安中
碩龍坡	拜四	四點	暹申坡	瑞珍咸坡
加甲	拜四	四點半	麻六甲	蔴坡
禮尼威	拜五	四點半	麻六甲	蔴坡
堅打	拜五	四點	瑞珍咸坡	直落安中
海龍	拜六	十二點	鳴生	瓜勝彭亨 關丹
寺運	拜六	三點半	丁加努	吉蘭丹
寺除	拜六	四點	麻六甲	瑞珍咸坡 檳城

每隔六日有船開行一次船名瀛六甲由檳城前往通加　每逢拜二拜五希奧輪船由檳城前往直落安中　每逢拜三拜六希奧輪船由直落安中前往檳城以上各船將近開行之半點鐘以前在然申碼頭設有小輪運客登輪其中祇有加甲號及禮尼威號兩輪船則當將近開行之十五分鐘以前已有小輪運客落輪　諸君欲悉詳情請詢本公司便悉此佈

英一千九百一十二年十二月二號

實得力輪船有限公司謹啟

パール煉香油

本號所製造之生髮煉香油名曰葩露 Pearl（譯音）此油日中採之生髮異常且芬芳撲鼻又能去汚穢久已馳名消流甚廣現已運到本坡發售　諸君光顧請祈早臨爲盼此佈

英一千九百一十二年八月一號

蓮花香水　製造本舖　大日本東京日本橋區橫山町　平尾贊平本舖

南洋大發售　石叻羅敏申街門牌三十二號　日本藥材洋貨有限公司

花柳諸病聖藥（名曰掃毒丸日本名曰毒掃丸）

遺傳性花柳毒　花柳性淋毒（一名堅精又名白濁）痳毒　癬疥横痃其他諸症　諸毒等症其害皆能及身體便身五官臟腑之血氣存變成汚穢黑濁之血以致皮膚之上時常發疹生瘡生疥及痔瘻脫肛等症若服此藥身體中之毒血即變爲清潔體格自然強壯無病而且他症之邪氣亦能除盡藥清故名爲花柳病一大要藥中第一靈驗者是也

二天量一角半　四天量三角　八天量五角

十八天量一元　三拾天量一元九角

本舖　大日本東京府神田化[illegible]町二

山崎帝國堂謹啟

Tan Seng Chong & Co.

ARCHITECTS
AND
General agents for building
Designs, Estimates, building Surveys etc.
under European Supervision
11, RAFFLES QUAY,
TOP FLOOR.
Charges Moderate.
TELEPHONE No. 1226.

啟者弟曾歷任工部考察局圖
地 繪圖十己年經有執照開設
本坡老巴虱海邊角頭（即那巴
士拋律）門牌十四號德律風電
碼一千二百八十六號今與人
畫繪（即唐圖）並地 估價 岔
工 干的力 即承造大小樓房
屋宇土庫橋樑等不拘多小價廉
從廉 請君光顧於外歡迎此佈
民國元年六月七號
陳啟宗公司披露

日恒自辦紅煙發行

日恒八兩一百四十庄紅印金鹿嘜 每箱價銀三十元
日恒二兩五百六十庄紅印金鹿嘜 每箱價銀三十元
正日恒八兩一百四庄三色金鹿嘜 每箱價銀三十元
日興八兩一百四十庄紅印金鹿嘜 每箱價銀一十九元
民國元年五月三十號
石叻玻璃右門牌十二號日恒啟

馳名鐵櫃發售

客思營生之道所最要者則能敵溝其大則能鐵由然必須
有以善藏而無患外此本行鐵櫃所以為 諸君之所共賞
也啟者本行所活之鐵櫃久已馳名於東方一帶而於叻坡
頭窟名九著至本行活貨此等鐵櫃已有二十年之久其製
甚為堅固係能避火且其鎖匙
妙勝亦能防賊等所能開計其鎖匙
身均用鐵製成並無一攀以木料且全
諸櫃自前至今均為一式堅固不並
無付優劣之分至於各櫃大小不
一由價值則一百元至四百元凡用之者可保其不燬焚燒
即遇意外火災亦無所失也以本行之鐵櫃實為叻坡
諸商所旁峙而本行每年所活亦不鮮茲特為之鉅佈
備諸君惠顧者新即玉臨選購為盼
明嚦也洋行謹啟

三品酒發售

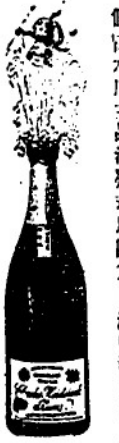

啟者本行督辦歐洲馳名三品洋酒來叻發售其酒係白頭
式發售有年諸欽 諸君莫不稱其香美奈近有無恥之徒
假冒本庄三品酒款式以圖魚目混珠情殊可恨嗣後 諸
君欲買本行白頭三品酒者請細認本號
招牌之內有小紙包頭註明華字新嘉坡明嚦也公司者
始真若無此字樣即屬假冒請為細認特此佈告
英一千九百十一年正月一號
明嚦也洋行謹啟

電車有限公司告白

啟者本公司特字通知 諸君知悉茲將早晚電車來
往各段道路之時刻列下
第一段由丁律起至石叻門止 頭帮車每晨六點半
由丁律開行 六點半由石叻門開行 尾帮車每夜
十點五十分由丁律開行 十點五十四分由石叻門
開行 以上之路每六分鐘有車一輛來往 每夜十
一點半尾帮之車由石叻門開往電車公司經過惹勿
里芝律及勿勝十嗎沙律
第二段由丹戎巴葛起至牙籠止 頭帮車每晨六點
四十四分由牙籠開行 六點四十八分由丹戎巴葛
開行 尾帮車每夜十點四十四分由牙籠開行 十
點三十二分由丹戎巴葛開行 以上之路每八分鐘
有車一輛來往 每夜十一點一十六分鐘尾帮之車
由牙籠開往電車公司經過勝灣傘賓得力及實籠岡
律各搭客乘坐此車欲往丹戎巴葛者可到勝灣傘賓
得力下車另搭他車便得而勝灣傘賓得力之電車每
夜十一點半鐘開行
第三段由丹戎巴葛起至勝灣傘賓得力止 頭帮車
每晨六點半鐘由丹戎巴葛開行 六點鐘由勝灣傘
賓得力開行 尾帮車每夜十一點五十六分由丹戎
巴葛開行 十一點三十份由勝灣傘賓得力開行
以上之路每三份鐘有車一輛來往 每夜十二點鐘
尾帮之車由丹戎巴葛前往電車公司經過惹勿里芝
律及勿勝十嗎沙律
第四段由嚧佛酒館起至巴耶里峇止 頭帮車每晨
七點鐘由嚧佛酒館開行 六點二十四分由巴耶里
峇開行 尾帮車每夜十點二十八分由嚧佛酒館開
行 十一點峇四份由巴耶里峇開行 以上之路每
八份鐘有車一輛來往而至夜九點峇四份為止已過
此時則每十五份鐘有車一輛來往而拜六日及禮拜
日此路之車每八分鐘有車一輛來往直至十一點峇
四仔止 此夜車由嚧佛酒館開赴勝灣傘賓得力乃
十點四十四份 十一點 十一點一十六份 十一
點二十四分 尾帮車每夜十一點二十四分由勝灣
傘賓得力前往電車公司 諸君購買車票祇能用在
該路特此佈聞
英一千九百一十二年六月廿九號
電車有限公司謹啟

The Hongkong Rope Manufacturing Co.

呂宋索纜發售

啟者特字通知香港紮冥紐弗
渣嚴公司即（香港製索公司）
設立一千八百八十三年乃是
製造淨呂宋索三股一英寸至
二英寸 細纜五英寸至十英
寸 四股三英寸至十英寸
諸君欲知價值貨式各情者請
各玉臨新嘉坡勿基門牌二十
五號容一面詢本代理人納流
爵士多巴尼便悉其詳矣此佈
西一千九百十一年正月十四
號
代理人納流爵士多巴尼啓

Green Island Cement Co., Ltd.

英國灰磚發售

啓者特字通知凡連埃崙廠閘有限公司之勃崙英國灰每桶實重三百七十
五磅每包實重二百五十磅又有玻璃各式英國灰所製之磚 光面磚 各
式水管 瑠璃等 諸君欲知價值貨式各情者請各玉臨新嘉坡勿基門牌
二十五號容一面詢本代理人納流爵士多巴尼便悉其詳矣此佈
西一千九百十一年正月十四號
代理人納流爵士多巴尼謹啟

企公牛乳天下馳名告白

本公司[illegible]然有年所公[illegible]成第一色白而濃味甘香濃
得化[illegible]之品最貴無上之妙品老年服之可以延童幼年服
之可能強壯
銷發之廣英
國公司日本
香港新嘉坡
印度南花旗
舊金山盤門
等處每年能
銷五百萬箱
亦可謂盛矣
極矣當此中
國力何日強
戒煙社會林
立若以此乳
服之不但身
體強壯可資衛生而體操 諸君尤宜時服精神、百倍於
[illegible]於身科益不淺勝顧 諸君請嘗試之始信言不虛謬也

西一千九百零八年三月廿七號
企公牛乳公司主人謹白

新嘉坡第一美術學堂出世矣

新嘉坡各界 諸君對於美術品物甚公珍重本公司有見於此決意創辦勝家美術學堂專授女界 諸君以剌繡之藝現已聘就二富有美術學識之女教習專教機器剌綉科學學堂規模務與上海香港勝家學堂相同並此兩處學堂開辦多年成積卓著久已嘖炙人口本公司欲收速效故勠而尤之女界諸君有志向學者公司當竭綿薄使之無絲末之辛苦而有樂業之欽心並除招待周到外堂內更陳列繡品以備各學生實地試驗假此意美法良之學堂女界 諸君定多歡迎奚夫誰不欲修飾住宅然飾之以錢購得之綉品孰若以已工所成者飾之之較爲得乎本公司學堂定於一千九百一十二年利心末二號開辦校址假定絲里疑律角頭之所辯律ム號單層大屋內有志向學者請到該處或牙商利公司樓頂本公司辦事所報名 啟日

英一千九百一十二年四月三十號

新嘉坡勝家縫機公司謹告

然里逌貨物廣告

一寸一元二角
一寸六一元四角
一寸半一元八角
二寸二元四角
二寸半四元
三寸六元

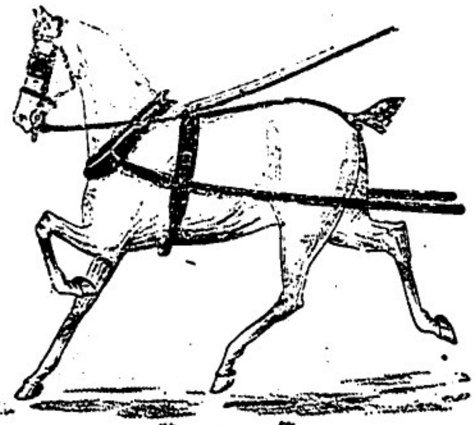

第一號

大 六十五元 五十四元
中 六十二元 五十二元
小 五十八元 四十五元

二十寸四十三元
二十四寸五十三元
二十八寸六十四元
三十二寸七十三元
三十六寸八十四元

五千砵八十五元
二千砵七十四元
六百砵五十三元
四百砵四十二元

十八寸二十三元
十四寸十八元

英一千九百一十二年十月二號

然里逌公司謹啟

二千磅一百四元
五千磅八十三元
二千磅七十二元
八百砵六十五元
六百砵五十五元

PATERSON SIMONS & Co., Limited.

巴智申有限公司廣告

啟者本公司發售花沙鐵蹄牛乳共有三種 第一生牛乳乃綠蝶標 第二製糠牛乳乃紅蝶標 第三凝結牛乳乃金蝶標 此等牛乳包保確係牛之乳 諸君有欲零沽者請赴下列各號均能採購

源振泉 長裕 衣巴加英速 安樂公司

鴨士寄崖瓦發售 此種崖瓦現在亞吉崖 葛士兄弟新廈 奧余拿里水池均有行用 諸君欲知價值請詢本公司便悉

大英一千九百一十二年六月廿五號

巴智申有限公司謹啟

STRAITS GUANO COMPANY

實得力華糞公司

島糞發售廣告

啟者生成巴里士島糞包保中有純糞五十巴仙此種島糞多用于四州府及蘇門答臘樹乳園與椰園每擔價銀二十元

辛亥年三月十九日

新嘉坡 麻六甲 柔佛代理人山尼閩勿底里公司謹啟

天喜堂馳名老婢調經丸

老舖在香港中環堤街口

稟准商標用老婢圖為記

天喜堂商標

石叻馬交街周昌記代售

老婢調經丸

若非萬全安敢獨沽一味

正舖在羊城西關光雅里

此方得自京都某親王府之老婢傳授故日老婢調經丸

南洋各埠光顧郵費照加依期付上無悞此佈石叻周昌記啟

一治一二月胎動行經或肚痛
一治三四月胎動行經或肚痛
一治五六月胎動行經或肚痛
一治經色或黃或黑或淡或赤
一治經來或多或少或遲或早
一治一月經來數次多少不一
一治行經肚痛大便閉結
一治溼沖閉、近月閉經
一治子宮虛冷多年未孕
一治假孕非孕企頭暗痛
一治經期前後腰骨痛
一治經期前後小肚痛
一治經期前後肚刺痛
一治血山崩血流不止
一治產後瘀血未淨
一治白帶赤帶白淫

此丸專治婦科發症如孕婦披婦室女寡女一切婦人皆可安心吞服不用戒口平日經期有準者吞至三五服無不受孕百發百中切勿輕視誠調經之聖藥種子之金丹也每服收回工料銀一元

各埠代理名列

京都騾馬市佛照樓　天津紫竹林佛照樓
上海大馬路老怡生　廈門鎮邦街太乙號
瓊州鋪前街盛號　石叻馬交街周昌記
大吡叻埠紅泰　檳城大門樓富生號
吉隆坡枝嘜恒泰棧　澳門木橋街如意棧
佛山潘涌里其芳齋　省城雙門底聚成昌
省城隨日升隆

梁准商標別人不得冒效林盛春製

此丸石叻寄在馬交街周昌記門牌九號發售此丸石叻並無分枝別號代沽

壬子二月十九日

本堂主人謹啟

此標牛乳曾供大英君主五印度大皇帝飲品及曾

承供英國海軍衙門兵部衙門印度事務大臣衙門應用

MILKMAID MILK.

特字通知女人標牛乳天下銷流至大

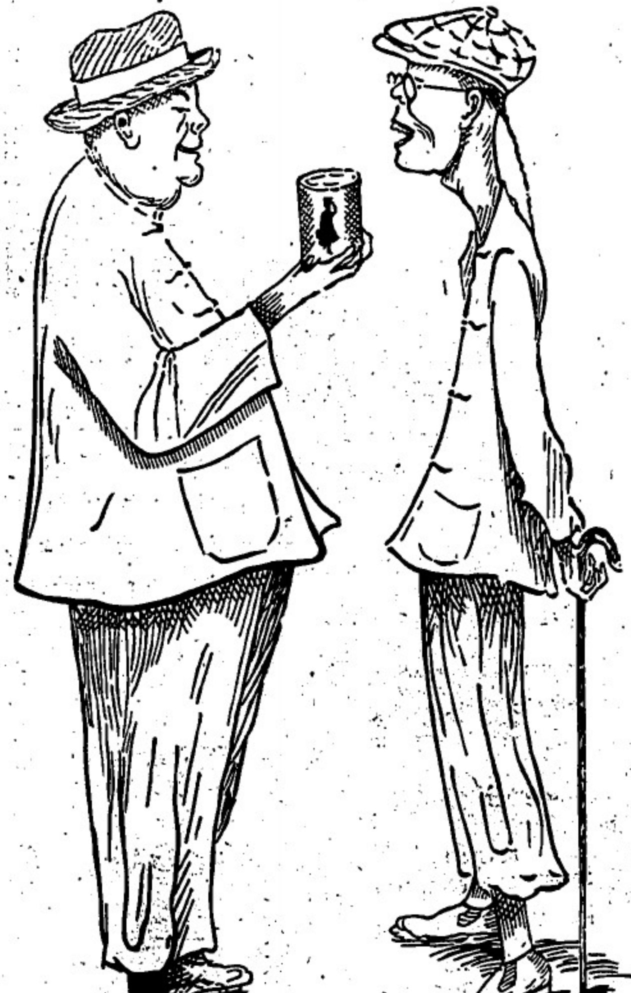

以上之圖乃是身體強壯之人同身體衰弱之人說明他得腦筋有力遂
合身體強壯緣因爲千母當于幼時常將濃稠之女人標牛乳供千飲
料而至今仍飲此標之牛乳當予出外遊歷時常携女人標之他種牛乳
名曰原質之女人標牛乳因爲千知若飲此標牛乳可免思病飲水則生
病此乃最好牛之乳及其乳皮並非濃稠及甜味之牛乳而又不攙他料
者倘若　諸君欲得強壯一如上圖所繪強壯之人而不作衰弱之人則
必常飲女人標之牛乳此標牛乳天下商埠均有發售

英一千九百一十年七月三十一號　　ll

中華商會催收年捐廣告　○敬啟者本會徵收年捐章程第一照內載每屆冬季將行投票選舉之時各會友年捐如尚未交者例應失其選舉之權茲經本會照章辦理在案查本年冬季大會公議訂定陽歷十二月廿三號即陰歷十一月十五日爲本會開票選舉第八屆職員之期所有徵收本屆年捐訂定陽歷十二月七號即陰歷十月廿九日截止以便先期刊印名單分派選舉票等特登報通告凡我各儲會友本屆年捐如有未交　務望盡此陰歷十月廿九日止趕緊交清俾便衆齊各會友商號芳名刊印名單分派選舉票惟公日無多路途錯雜本會收賬員倘有未及親到收領者望諸君於此期內將應交之本屆年捐徑交本會以免逾期尤公感激幸勿各會友各盡義務切勿輕棄其應有之權是所切禱特此預聞即希　公鑒

中華民國元年十一月廿一號即陰歷十月十三日　新嘉坡中華商務總會謹佈

生和春號中華藥房新張廣告　○敬啟者本月初一日新張生和春號中華藥房揀選各省正地道藥材兼辦唐山雜貨正淮花玉桂淮河土永人參武彝小種茶砂行秘製滋陰潤燥以三十六味佳上等藥配合名色種末氣味清香飲之則能生津止渴消除百病極爲便民方居家砂用以治風寒暑濕感冒頭眩發熱瘧痢小兒食積等症服之其捷驗如神臨用之時滾水沖服每包定價銀二占本號不惜工本並圖利起見貨眞價濟世利人照良法製眞料丹膏丸散并翻製清香碑油茶油發行并延　陳士周能泉先生）精治男婦老幼疑難要症　統治小兒科喉眼科在本藥房懸壺此佈

店設新嘉坡興福宮後座門街門牌一十九號

中華民國元年十一月廿五號　生和春中華藥房謹佈　六

承頂聲明　○啟者新巴虱孖路礁厝腳門牌五號海源號酒牌什貨生理原係是蔡亞福開設今欲別圖將酒牌店底傢私器全盤生理頂與高冉盛承受改號後盛從此生理盈虧係是承頂人造化與蔡亞福無干倘海源號蔡亞福日前有與　各寶號來往賬項招滙保認等事限一禮拜內向經手理會過期自誤與承頂人高冉盛無涉此佈

中華民國元年十一月三十日　承頂人高冉盛謹啟　三

嚴泉茶庄各色名茶平沽廣告

老舖創設廈門打棕街分設貨叻源順街親赴武夷自置名巖皆選各庄奇名色種運廈加工揀選精心焙製裝配來叻分售各埠向蒙　同胞欣迎讚賞不替是以銷路日廣巡邇馳名歷今三世精益求精茲將叻督撰選軒頭舖面仍在源順街門牌二百四十三號重新整頓用廣招徠本號志在攬充欲圖傳播焉貪目前之利特將舖前各色種茶隨酊哲歷本月十五日起至葭月十五日止兒取八折以後照原定之價凡逢禮拜日兒收九折以酧　惠顧之雅意其餘斗茶在外敢此佈告屆期請早　光臨爲盼茲本號種茶係敝精心研究天時地道人工均臻其美所以氣味清香迥殊他家曾經賽會品評獎給超等牌記匪特解煩止渴兼治四時不順等症早參常飲清心明目大有裨益衛生飲茗　諸君請嘗試之便知言之不謬也但敝前有開辦信局經有數年回音捷速異常蒙承　僑胞所深許嗣因客秋光復未平內地紛紜恐有洪喬之虞乃將收信一途暫行停止惟願　同胞素嘗信速接踵推詢妥益續辦再收唐山各處僑信兼理滙兑但收叻皮生理本當茶案所有兼理滙寄者遂爲利便僑胞起見凡應貼水工資概由格外從廉以表寸衷合并聲明此佈

中華民國元年十一月十八日

新嘉坡源順街門牌二百四十三號嚴泉號主人林謀昌披露

瑞記公司李瑞芬創製復權強國戒煙丸

商標注冊

啓者此商標乃係星架坡大馬路門牌一百九十四號李瑞芬之藥李瑞芬所發售之戒煙丸係用此商標公記如有人冒效此商標者定必禀官究辦特此聲明勿謂言之不預也此佈　李瑞芬之狀師　巴中啣啟

經理處

大坡豆腐街口中法藥房　吊橋頭古友軒英記
牛車水戲院街　中和堂藥店　福闥堂藥店　船
詠園藥房　牛車水戲院街口流丹非藥店　牛
牛車水吉寧廟對面蘇瑞生藥局　馬交街周呂記
金蘭廟萬昌鐘錶店　小坡桂蘭街對面永春堂藥
店　小坡桂蘭街口合豐商店　桂蘭街口對面德
發棧藥局　小坡新街口德興酒店　小坡保壽堂
藥店　小坡鐵巴虱街榮和隆酒店　小坡鐵巴虱
街口廣同安藥店　檳榔律德源興酒店　東陵巴
虱孖榮興隆雜貨店　香港荷里活道杏林酒庄
檳榔嶼新街共和社　爪亞巴城小南門三昌公司
坝羅舊北街開昌泰　吉隆新街瑞成和堂藥
店笑蓉埠漢壽堂藥房　甲埠馬打脣巷庇雲內吳
石海　柔佛榮茂號余鬱南　暹盛港十何焯南

總發行星架坡大馬路松柏街口康壽堂藥店

民國元年六月廿七日　壬子年三月十五日　川

N. D. L.

怒里芝來邁往勿厘國之德國輪船公司告白

啟者本公司最快捷之輪船每兩禮拜開行一次由勿厘闘往威參兼泊羅打南　安邑　端咕敦　兒不勞打　兒忽華　尼殷　相連嗎南嚹　尼殷　卞力山打　勃賭　蘇彝士河　鴉佃　高淇蒸　檳榔嶼　新嘉坡　香港　青島　長崎　神戶　大坂等處而回并出船單前往新金山非洲及往紐約轉過歐洲口岸又出船單前往歐洲經過印度或美國至于遊歷天下之船單價甚極廉各船能到新嘉坡之日期列下　一千九百一十二年　質咕末月廿八號尼芬牙輪船　屋多末月十二號阜衣花尼力輪船　屋多末月廿六號約輪船　怒民末月九號勃連施士爵里士輪船　怒民末月廿一號碧東輪船　利心末月七號基里衣士輪船　利心末月廿一號勃連施士臣域輪船　一千九百一十三年　然花里月四號我徽輪船　然花里月十八號勿厘國輪船又將各輪船由新嘉坡回歐之日期列下　一千九百一十二年　質咕末月廿三號勃連施士臣域輪船　屋多末月七號我徽輪船　屋多末月廿一號武羅輪船　怒民末月四號尼芬牙輪船　怒民末月十八號阜衣花尼力輪船　利心末月二號約輪船　利心末月十六號勃連施士爵里士輪船　利心末月三十號碧東輪船　一千九百一十三年　然花里月十三號基里衣士輪船　以上各船均已設立無線電音船由歐洲來者停泊青島不泊長崎遊客之艙位乃係單一價五金磅十金磅二十金磅若此在天下各國通用本公司可以收受此佈

英一千九百一十二年九月十九號

新嘉坡代理人明嗎也有限公司謹啟

亞沙喜(太陽)標蜜酒發售廣告

啟者此太陽標蜜酒前在英日賽會時曾獲優等之獎賞其在東方所製蜜酒而得有此種獎賞者當以此標蜜酒爲獨一無二而一千九百一十年在新嘉坡展覽賽會時又蒙公衆大加讚獎　諸君有欲採辦者請到本公司面商可也

總售處新嘉坡芬麒申、凡連（即海墘花園邊）門牌二號德從風六十五號本公司內

零售處新嘉坡小坡城多利亞實得力門牌三百五十一號田本公司

本公司欲求代理零沽此酒之華人商店如意面議此佈

西一千九百一十年十二月二十號

三井有限公司謹啟

輪船啟行告白

啟者萬萊盛輪及嗎也輪船常川往來本坡　文島　巨港　諸君有欲寄貨坤縣搭單者請到本代理人萬盛公司相商可也此佈

英一千九百十一年三月十一號

代理人駐紮中街門牌廿八號萬盛公司謹啟

不得此油以補身是爲無福

君欲自謝小孩壯健乎

君欲令男體質強壯。能盡力辦事。大名鼎鼎。垂於宇宙乎。則當其易於發生之年。所不可忽者。唯食此司各脫鰵魚肝油。當兒身體長大而本力太弱之孩。設不及時妥爲施治。畢生即爲一孱弱不振之夫。患孰甚焉。司各脫之妙處。在能與小孩以必需養身之原料。務使其身體力量相等。不至有衰憊不符之嘆。是則斯油也。爲壯身之要品。罔無怪其不脛而走。有口皆碑矣。

各大小藥房。俱有出售。購者宜認明漁父負魚商標爲記。不可誤購他項無用假冒之藥也。

諸君欲得以上畫油之小畫者即往新嘉坡墓攝有限公司領取

極品鮮牛乳發行廣告

啟者特字通知　諸君均須認得等車標之生牛乳此種牛一凡在四州府王家醫院及巫來由土股各種植人之醫院均常採用不但此也而且各色人均業購食並因此標之牛乳第一精潔及第一佳品　諸君採購者各請認明此標方不致悞此佈

大英一千九百一十二年三月十四號

專權販售人耶而喵華及于有限公司謹啓

SINGAPORE RUBBER WORKS
PASIR PANJANG.

啟者特字通知亞本廠設在巴實班讓名日新嘉坡樹乳廠廠內製有各款樹乳器具有如馬車輪摩打車輪手車輪脚車輪及各樹乳能造之物而價值極廉伏望諸君是必試用本廠製造之物方知其美如欲採辦即時安此佈

大英一千九百一十二年三月二十二號

巴實班讓新嘉坡樹乳廠謹啟

辛亥年三月廿八日

Made in Dublin.

BOTTLED FOR DIRECT EXPORTATION

By READ BROTHERS, Limited

Dog's Head Guinness

with the Dog's Head Label on every bottle.

Is superior to any stout because it is brewed from the only stout water in the world; the DUBLIN WATER.

Keeps in all climates. Always uniform and standard in quality.

A strength giving food and tonic in the most palatable liquid form.

Good for the wife—Good for you

SOLD EVERYWHERE.

錦興公司謹啟

正法國爲蘭池酒

雙狗標爲記

此萬蘭池酒係由醫生所推許一經嘗試必然喜悅

雙狗標爲記

雙狗標爲記

可保此標爲蘭池酒全用搭提子製成

每樽價銀一元二角半在于市上其值最廉因爲

本公司欲將此標之酒在坡銷流以供衆人一試

茲將沽此酒之店名列于下

成發號　泰昌號　榮德和　振源興　淸公司　廣裕隆　和昌號　錦昌號　恒興號　錦興號

本坡初三日各貨的確行情

錫	貨出	一百十三元一二五
柔佛烏椒	無貨出	
什碎烏椒	出價	十九元五角
實勝越白椒	出價	三十二元七角半
浮羅勝越白椒	無貨出	
山口洋	無貨出	
三盆	又	
勿里洞	無貨出	
文島	無貨出	
暹內	又	
叻卅賓	出價	七元六角
麻六甲	又	七元六角
實勝越	無貨出	十三元
一號末粿	貨出	十二元
歷一號	又	
爪亞一號	又	十二元六角二五
●碩莪粉		
叻一號	貨出	三元九角半
二號	無貨出	
下等冬粉	又	
實勝越一號	無貨出	
二號	又	
坤甸	無貨出	
暹芒	又	
納閩	又	
●安汶坡丁香	貨出	三十五元
●安汶坡老花	又	一百二十元
少老花	又	一百三十元
●老孛只		
每笨八十粒	又	二十九元
每笨百一十粒	又	二十八元
在亮	無貨出	
●巴東廿文烟	貨出	五十元
●巨港廿文烟	又	二十元
●樹乳		
雜軟士蔴一號	無貨出	
雜軟又二號	又	
雜軟又三號	又	
雜軟又四號	又	
雜軟挨第一	又	
實勝越口落洞	又	
坤甸日落洞	又	
巨港日落洞	無貨出	
納閩口落洞	又	
●暹羅柔梗	貨出	十七元
●暹羅水牛皮二號	無貨出	
●碩莪粒		
麻六甲上中碩莪粒	貨出	九元七角半
麻六甲中碩莪粒	又	七元六角
麻六甲上小碩莪粒	又	十元
麻六甲小	又	七元
上幼丕	又	十元
麻六甲幼丕	又	七元七角半
暹城中碩莪粒	又	六元五角
暹城小碩莪粒	又	六元四角
來吱運蒸丕	出價	三十七元五角
吝[illegible]蒸丕	又	三十三元二角五占
●椰肉吝[illegible]	貨出	十一元六角二五
坤甸	無貨出	
加厘	貨出	十一元三角
羅序	又	十一元二角

牛郎礁老（深水地）	無貨出	
朗仔底（深水地）	又	
巴東	無貨出	
勿里洞	又	
山口洋	又	
仙那爾	又	
浮羅條柔蒡丹風雲籃	貨出	十一元
吉蘭丹	無貨出	
什碎	又	
夯葛坡	又	
●藤 浮羅勝越	貨出	十元零三角七角
高紙巴加蘇丹	貨出	十六元五角
高紙巴加	又	十五元七角半
武容	又	八元八角七五
潤久荔堀高底粗藤	無貨出	
潤久荔堀（巴西粗藤）	無貨出	
巴西巴加	貨出	十三元六角二五
巨港白藤	貨出	八元七角半
巨港紅藤	無貨出	
勿郎眼	貨出	十三元
勿羅巴加	又	十三元二角五
高紙耶合	無貨出	
閩浙馬辰（舞有）	貨出	十元零一角五占
閩浙馬辰（三柏）	貨出	十一元五角
燕實汝（寔牙）	無貨出	
坤甸（寔才武老）	無貨出	
實勝越粗藤	又	
●魚標（長）	又	
●魚標（圓）	又	
●龜葛土油		
日標		

閏日行情

大儀每箱

振成新花一號大白米	三百一十元
振成二號 無貨	
萬成紅八卦印白米	二百九十五元
萬成紅三星白米	二百九十五元
青八卦印白米	二百九十元
紅車白米	二百八十五元
德利新花大白米	二百九十五元
萬成順紅三星白米	二百八十二元
萬成順青三星白米	二百八十二元
萬成順紅雙星白米	二百七十元
乾利青蛤大白米	二百七十元
陞興利紅印雙真白米	二百五十元
陞興利青印雙真白米	二百五十元
得源紅印雙錢白米	二百八十二元
得源烏印雙錢白米	
坤合興利青印八卦白米	二百七十五元
青印太極白米	二百七十五元
紅印太極白米	二百七十元
金山庄白米	二百五十四元

哲煙土一箱		一千二百二十五元
煙土一箱		一千一百五十元
錫	貨出	一百一十三元零五
什碎烏椒	出價	十九元五角
實勝越白椒	出價	三十二元五角
叻卅賓	又	七元六角
叻碩莪粉		
納閩碩莪粉二號		

壬子年十一月初四日新嘉坡叻報館刊

壬子年十一月初四日叻報館刊

滙票行情

足金	每兩葛	六十四元六角
金盾	每個	八元五角八占
印度盾	一百元兌	一百七十四盾二五
爪亞盾	一百元兌	一百四十盾三七五
滙香港	銀行現銀票一百元銀行貼出	十元七五
	今日掛牌一百元值	十元二五
滙廈門	銀行現銀票一百元銀行貼出	十元七五
	今日掛牌一百元值	十元二五
滙安南	銀行現銀票一百元值	十元七五
	今日掛牌一百元值	十元二五
滙暹羅	銀行現銀票一百元值	六十五元七五
	商人三十日期票	六十七元七五
滙小呂宋	銀行現銀票一百元值	一百十五元
	商人三十日期票	一百十七元
滙加勝巴	銀行現銀票一百元值	一百四十盾零五
	商人三十日期票	一百四十二盾零五
滙泗里末	銀行現銀票一百元值	一百四十盾半
	商人三十日期票	一百四十二盾半
滙三寶壠	銀行現銀票一百元值	一百四十盾零二五
	商人三十日期票	一百四十二盾零二五
滙望加錫	銀行現銀票一百元值	一百四十一盾
	商人三十日期票	一百四十三盾
滙仲光	銀行現銀票一百元值	一百七十四盾一二五
	商人三十日期票	一百七十六盾一二五
加里吉打	銀行現銀票一百元值	一百七十四盾半
	商人三十日期票	一百七十六盾半
滙上海	銀行現銀票一百元值	八十兩半
	今日掛牌一百元值	八十兩二五

各埠輪船入口

棉繇碼嗎輪船	由倫敦起程	約初五日到	巴智申洋行
金沙輪船	由安南啟程	約初五日到	錦和號
雙美輪船	由仲光起程	約初五日到	仲和公司
	往香港 廈門 汕頭		
福順生輪船	由麻坡起程	約初五日到	順局公司
源和美輪船	由廖巛起程	約初五日到	成茂號
廣同福輪船	由蘇坡起程	約初五日到	廣福號
養美輪船	由峇株巴轄起程	約初五到	同益公司
彼渦輪船	由暹羅起程	約初五日到	常記
順安輪船	由三寶壠起程	約初六日到	協榮茂
豐滋第一輪船	由汕頭起程	約初六日到	和豐號
知士打輪船	由寺塞起程	約初六日到	莫實得洋行
西居祿士輪船	由英國起程	約初六日到	棉示必洋行
里咔勝輪船	由加里吉打起程	約初六到	裴利洋行
	往香港 上海 日本		
茂隆輪船	由大年起程	約初六日到	源和
多多棉嗎輪船	由香港啟程	約初七日到	巴智申洋行
黃瓷輪船	由海口起程	約初七日到	明馬也洋行
仙那爾輪船	由納閩起程	約初七日到	明馬也洋行
也日士輪船	由香港起程	約初七日到	棉不必洋行

輪船開行

浮羅吝茂	端綢輪船	初五日	上午八點	金瑞和
吉里汶	渤嗎奕輪船	初五日	上午九點	和益號
浮羅庇宜	永豐輪船	初五日	上午九點	開行
廖內	柔臨士力船	初五日	午十一點	通利士
勿里洞	加勝巴 泗水			又
加勝巴	孟律輪船	初五日	下午二點	通利士
三寶壠	泗水			
網吻	波弱輪船	初五日	下午一點	常記
吉堀	堅打輪船	初五日	下午三點	寶得力洋行
大白蠣			又	又
麻六甲	禧里術輪船	初五日	下午三點	寶得力洋行
蘇坡			又	又
蘇六甲	豐年輪船	初五日	下午二點	恒裕成
美容			又	又
香港	安美輪船	初五日	下午三點	仲和公司
廈門	汕頭		又	又
小呂宋	加勝吝窒船	初五日	下午三點	開行
香港	日本		又	又
吝眼	漳編建輪船	初五日	下午四點	金福和
麻六甲	海南輪船	初五日	下午二點	順局公司
蘇坡			又	又
泗水	然烈爾呂船	初五日	下午四點	和興號
吝龍	安班倫 望加錫		又	又
加勝吧	仲汶輪船	初六日	下午五點	協榮茂
井里汶	三寶壠		又	又
毛燕	窒士知輪船	初六日	上午七點	通利士
泗水	馬辰		又	又
棉里	嗎汝呂輪船	初六日	午十一點	明嗎也洋行
納閩	亞比龍呎	仙那爾		又
豐盛港	海豐輪船	初六日	午十一點	寶得力公司
彭亨	北干 關丹		又	又
丁加奴	吉連輪船	初六日	下午二點	寶得力洋行
吉蘭丹			又	又
峇蘭	附年輪船	初六日	下午三點	明嗎也洋行
安南	金沙輪船	初八日	下午四點	錦和號

○前途來電云、英國正郵船一艘定於去月三十日由高浪嶼啟程來叻定於本月初六日可以抵叻上落客貨訖即展輪開往 香港 上海 日本 等處

N. Y. K.

尼般柔海佳蘇輪船公司有船啟行廣告

啟者特字通知本公司運貨之輪船乃是兩禮拜開行一次有船五艘由日本前往架剌吉打埠寄泊香港 新嘉坡 檳城 仰光 等埠當回輪時兼泊上海 基隆 峇株輪船定于西十二月廿一號開赴檳城 仰光 架剌吉打 高浪嶼輪船定于西來年元月四號開赴 檳城 仰光 架剌吉打 夏加打峇株定于西十二月十六號開赴 香港 上海 神戶 大坂 多沙峇株定于西十二月三十號開赴 香港 上海 神戶 大坂 諸君欲知價錢詳情請到本公司詢問便悉此佈

英一千九百十二年七月十一號

代理人巴智申有限公司謹啟

楊耀宗先生良藥有九種

花郊須知

花柳之症傳染無窮市上售藥醫者雖多有名無實難得靈者愈有尋不固本身妄用渴堅臘種其藥延累終身不知凡幾誠爲可嘆也余業醫多年所見各所醫者心實不忍故特專心研究中西妙藥實非求是親自監製醫花柳各症內外藥丸膏丹男女老少驗可服亦無渴堅辛苦傷身之弊如有妄用別家堅毒斷種之藥本堂包能痊愈無絕嗣之患不論積年白濁苦藥橫痃骨痛遠年近日堅毒爛腳痛睛腐爛輕重各症藥到患除速毒便解爲醫痊中外鄉一家花柳之聖藥◉如有斯症者請到代理本堂丸藥取張治外各症用藥醫症傳單各症輕重內服外治的當批明用藥醫法貫與本堂理症一樣有斯症不妨一試方知本堂非常丸藥確實勝過請先生為信孰孰也

△花柳擦毒丸▽ 此丸實驗三十餘年中外知名上等藥料親自監製扶元擦毒消堅傷身之弊專治打外芒菓骨痛便毒橫痃堅毒餘毒未清毒新舊毒花柳痛脈腐爛輕重各症藥到患除即愈每樽五服二元

△解毒立止白濁丸▽ 專治花柳受毒尿管刺痛黃白濁症尿道損傷尿口痛脹頭紅腫酒濕熱毒精濁沙淋血淋五淋等症此丸解毒法服過斯丸包無變症之患輕症一樽全愈服多解毒正氣每樽兩服每樽六角

△花柳擦毒痛水▽ 此水入口香甜涼正氣擦毒妙藥專治花柳毒入筋骨疼痛寸步難移週身各部口痛或消或脹時常復發花柳餘毒堅毒肉腐爛手足酸軟等症藥到限日止痛消毒包愈每樽速服六日價二元半

△急救花柳消毒粉▽ 此藥粉專急救花柳初起芒菓將穿勿用芒菓久不埋口花柳痛脹腐爛輕重之症限用一料包保全愈生肌症重限日包保全愈每料五大元

△宿娼妨毒不染丸▽ 此丸專治花柳初染受毒宿娼妨毒可疑之毒血生毒濕滯大小腸結毒痔瘡等症驅風下血等症如宿娼回舍食一服包無傳染之患解毒埋藥兩服六角

△真係梅好珠珀膏▽ 此膏中外第一專治外科瘡爛損傷輕重大小各症瘡疽科爛腳下損傷火傷各症止痛拔毒生肌百發百中之妙藥有此膏無爛肉每兩七角

△去腐拔毒埋口散▽ 此散用中西上藥監製專治瘰疬乳癰芒菓爛疳疔毒爛腳爛肉疳科久不埋口逢爛必合外科各症去腐拔毒無毒立刻埋口妙藥每樽價五角大樽壹員

△天下馳名辮藥水▽ 此藥水獨出心思包醫瘡癬妙藥遠年近日牛皮癬金錢癬對門乾濕諸般癬輕重大小癬症當面搽當面好確實癬藥王之謬也每樽價二角半

△久流白濁固精丸▽ 理腎主藥精濁口白濁久流夜夢遺洩心腎不交腎冷精寒腸事不舉堅面不久子嗣難艱腰部疼痛腎虧等症斯丸生精補陰壯陽降火久服不虛種子衍生妙藥也每樽壹元

分售處 小坡廣濟堂 吉隆坡廣同濟 庇能中法藥房 暹羅廣州商店 巴城三昌公司 泗水三昌枝店

石叻大馬路 會豐商店披露

壬子年八月初七日

11

THE BORNEO COMPANY

敬者特字通知：諸君勿使君等之屋宇被白蟻所蝕及其自腐則須用柔尼來逸(Jodolito)此物可以保守木料

若諸君已有樹乳園者當將樹乳割後解用此柔尼來逸而勿用烏油如是則此樹可保免被白蟻及他種之敗壞樹乳樹之皮若能用此柔尼來逸漆之可以速于再發出

諸君採購柔尼來逸必須認明勿悞購假物此物可赴新嘉坡多及柔令英公司 慕娘公司 吉隆坡慕施夏 巴 麻六甲勃闌打士公司便能採購此佈

西曆一千九百一十二年正月二十號

慕娘公司謹啟

羅美

此乃用火力可以自動之車

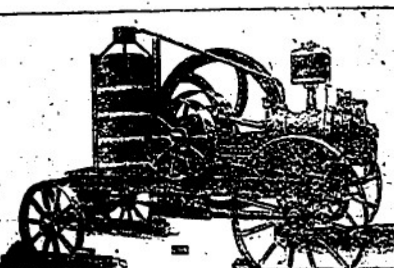

淡士美

此乃用土油及火酒可以自動之車

敬者特字通知本公司備有照此圖之車出售及各款起貨機器 鼎 抽水機器 掘穴機器 車路鐵軌井各種機器 諸君有欲採購者請 玉臨本公司面商可也此佈

英一千九百一十二年十月十六號

新嘉坡柔乃直仁振尼亞有限公司謹啟

金雞鐵樹補功藥酒

Serravallo's Tonic

(BARK AND IRON WINE)

請認明此標爲記

藥酒發售 ○敬者此藥酒由德國皇家大醫生專心博考由有金雞鐵樹產自德國奪如極精採之其強兼配提神益氣靈芝釀造而成昔年曾經呈送英國法國奧國俄國及天下諸大邦統計由各國皇家大醫士三百餘名考驗獎賜手符共三百餘紙純係稱贊此酒之功能治男女氣弱血虧精神困倦筋骨疲痛不思飲食口呆滯頭暈眼花心驚恍惚不成寐腎虧失調小便淋漓如飯後症畏寒發冷瘧症以及婦科月經失調或臨經腹痛病後人血欠補有疾無疾皆可酌量而飲大能益精補體更能治腸痰滯之疾病人飲之能溫和子宮發類肥體永無疾病相侵本局開創經二十餘載馳來不惜資本盡心製煉藥水藥油藥酒丹膏丸散屢經試驗而德君醫生保赤存心無論內外新奇難症請醫診視藥到回春登者不過索回藥資概免謝儀倘蒙惠顧祈到本藥房一選諸自當格外從廉此佈

西一千九百十年十月廿九號

新嘉坡土橋德國神農大藥房謹啟

BEHN MEYER & Co., Ltd. *SINGAPORE*

Sole Agents

For Messrs. F. WOLFF & SOHN-KARLSRUHE.

明嗎也有限公司告白

敬者特字通知者德國之加呂士呂地方之新夫烏密及重公司新造各種香水開列

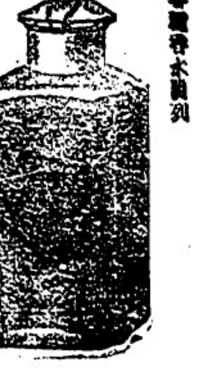

士丹宜香水乃爲上品香水味美寄坡所製士丹宜物料相同而宜 士丹共有二三款一乃士丹宜香水一乃士丹宜片一乃士丹宜淨水

尼厖亞尒香水乃是上品及基麗香味之香水此香水在于各地人均稱爲上品之物

山打尼兒尾香水乃是本公司所製其一味氣爲上品奇香

以上各種香水分發大鋪小鋪多款在于本坡各店均有發售 諸君採辦幸勿錯購僞標公要此佈

英一千九百一十年正月十三號 實

新嘉坡代理人明嗎也有限公司謹啟

Singapore Natural Mineral Hot Spring.

新嘉坡天然溫泉精製荷蘭水廣告

啓者特字通知在于本坡經已採得上品天然生就之溫泉特將此泉製造各種荷蘭水此泉曾由歐洲著名化學師察驗水中所含之質如下所列者經已驗明對與天下馳名在于歐洲數處之天然溫泉無異此水根原不絕其深無倫所含藥料之質十分珍貴其效驗者係在熱帶之區因爲此地時有癲狂之疾此水分作大小樽均在溫泉之側裝入樽內有種乃係淨水有種乃係荷蘭水名曰我國(N. HIWOZ)此水供人飲料十分妥適　諸君欲購此水者可向綿葛兄弟有限公司　安樂公司　均不夏嗎勃羅威中士多或到惹末基門牌十四號　本公司即振興號採購可也此佈

茲將化學師化驗溫泉之憑單登錄

此水光而且潔　微有礦質　水內并無致生之物乃係完全上品之水　經將水中礦質子細查察到底驗明確與天下知名之天然溫泉相同而并無下列各質有如　鉛　砒石　礬　鎂　鼠等質　又曾用顯微鏡　再行審察　確無上列各質有則必能壞出　此水潤潔　供人吸飲及洗浴內甚平安

英一千九百一十二年十月廿三號　已

金葉牌白蘭地酒

夏秋間人每年以疫癘死者不可勝舉推厥原由因無其藥可治近來發明一藥極其靈驗沈仲禮觀察在上海所設時疫醫院用之頗著奇效此藥製法係用法國醫年馬發庭之金葉牌三星及五星白蘭地酒一瓶加入中國樂淨樟腦四錢以手搖勻即可施用蓋此酒已經二十餘年爲各醫生及品評家所信用不但加以樟腦可治疫癘即平時席間日飲數杯亦能生發腸氣而禦寒邪諸多裨益斷非衛生家所宜購備之品耶　上海江西路念五號

西一千九百一十二年元月二號　[illegible]洋行啓　啓

啓者特字通知本公司乃是代理輪船　保險　煤炭　各項生意及索路生理等茲將代理之各輪船開列

鐵加里公司乃印度及新金山輪船每月開行一次由新金山經過爪哇地來

參雌輪船有限公司乃英國及滿洲鐵路之輪船每月開行一次美國　中國　滿洲　日本　小呂宋　實得力

多柔基申佳梳乃是奧進打輪船公司常川　香港　中國　日本　檀香山　申佛蘭士高　又每月開往南美洲南大

威士丹太平洋鐵路與衣奧儿蘭衣鐵路聯合

又本公司可由本坡發售遊天下各國之船單此單經過　中國　日本　美國前往歐洲回來之時經過蘇彝士河　本公司常有新金山及印度之煤炭發售此佈

英一千九百十二年八月七號

麥加里士打公司謹啓　啓

MEDICAL HALL

新製專治淋病藥丸廣告

(第二)

肝那申藥丸乃專治各種淋病之新出其藥服即止痛數點鐘久其效驗顯然其病即愈有淋者請試服之當知此藥之利益爲何如也

西歷一千九百十年十月廿八號

發賣處新嘉坡德國神農大藥房啓

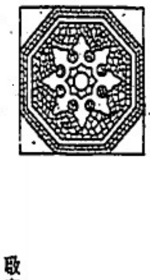

精製花磚告白

啓者特字通知本公司製造各式嵌瑠及鋪地花磚此磚在叻無人能製本公司所製此磚十分堅固而製造此磚之廠坐落蘇宜律門牌九十四號德律風一千一百十七號總寫字樓設在勿拱門牌三號此佈

英一千九百十二年三月十五號　啓

淡卑尼施調製磚公司謹啓

O.T. COMPANY'S KIA-ORA TRADE MARK SARSAPARILLA

A Refreshing Drink

"KIA-ORA" SARSAPARILLA is derived from the TRUE SARSAPARILLA. It has proved so satisfactory as a Cordial and as a Blood Purifier and Nerve Tonic that it now bears the reputation of being the best Sarsaparilla drink in the world.

For Health and Nerves

One of the finest drinks for purifying and enriching the blood, giving one energy and building up a run down condition of the body.

For the Complexion

Pimply, sallow skin is due to impure blood. Half a wineglassful of this Cordial taken daily will quickly clear your blood, and pimples, blotches and sallowness will give way to a rosy, healthy complexion.

A Palatable Blend

A little O.T. with this Sarsaparilla makes it a most palatable drink.

A TRIAL BOTTLE CONVINCES

After one bottle you will find, as thousands of others have done, splendid results follow its use.

O.T. COY.'S OTHER CORDIALS

O.T.	Raspberry	Cloves
Lemon Squash	Vanilla	Green Ginger
Lemon Syrup	Phosphate (Orange)	Hop Bitters
Lime Juice (Dry)	Phosphate (Cherry)	Quinine
Lime Juice (Sweet)	Peppermint	Quinade

告白

啓者本公司之旗標牛乳由英意兩國合辦不惜重資禮聘名師泡製味純質美配製成宜爲老少衛生益精補血誠天然食品之至寶也有滋補之功無酸壞之變凡居家舖戶均適於用小孩作餌其功尤偉且價值純廉本公司不圖獲利志在推廣諸君光顧請認本公司旗標庶不致惧恐誤運未及週知是故特登報端佈告

英一千九百一十二年七月十二號

英意牛乳公司謹告

啓者特字通知本公司出售威芝(譯音)水此水乃是山間泉水久已著名係屬天然活水故名之曰威芝此水著名第一消食及通利小便最能醫治膀胱之症又因此乃天然活水可療人之肝病醫士常言威芝能治各症使之漸漸痊愈而更極宜於熱地當以此水和酒時能除酒中之損害而此威芝水分爲三種　第一種名儿蘭儿里尼　第二種名阿士比打　第三種名施尼士甸　第一種及第二種祇宜用作藥品第三種則可供飲料　諸君若欲零沽抑或大宗請到本公司採購可也此佈

英一千九百一十二年七月十七號

牙宜孫公司謹啓　啓

火燭及海面保險廣告　○啓者特字緊知本明嗎也有限公司現已議定可以收受火燭及海面之保險一切規則悉照市情如有何項賠償即時決定免向本公司之總寫字樓商酌若　諸君欲再詳知一切情形者請到本公司內之保險寫字樓詢問可也此佈

英一千九百一十一年八月二號

明嗎也有限公司謹啓

綴谷蘭公司廣告

啓者特字通知本公司設在禧街勃黎士門牌五號本公司之生理乃是代人估定地價拍賣地段及受人與富及拍賣家業等物若有人付託料理產業及代收屋租等事俱有精明幹能妥辦本公司內每禮拜均有拍賣樹乳一次　諸君光顧按址　玉臨可也此佈　大英一千九百十一年十月廿六號

三綴谷蘭公司拍賣館謹啓

THE ROSKOSPF PATENT WATCH

羅士谷著名時表發售

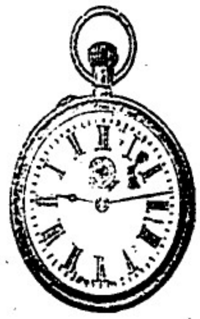

此圖乃是標頭

此款時表乃是各埠商店均有發售製成白銅眞銀眞金三款

此款時表可以常行甚准及每時表可以保其不悞

本公司代理在實得力及四州府及爪亞等埠發售此種時表本公司寫字樓設在海實得力有祿大酒店之E字號

英一千九百一十二年九月三號

代理人威呂及衣余薾敬

Wholesale Agents for S. S. F. M. S. and Java.

Weill & Zerner, High Street. E.

SINGAPORE.

咳症須知

敬者本醫生華大寶利所製之燕⿱肝油補血肥腹氣味香色善治咳嗽及能補壯血猴肺既設發公道口諸君有患染痰症者請駕臨此咳病可立癒也此布

WATERBURY.

各藥房均有發售

一千九百一十一年八月十八號 辛亥年閏六月廿四日 敬

華芳影相大放

本號執業此道經歷多年專聘西人化鏡家考究精微深得其傳神奧妙故特設一樓聘請超等名師做名等工精巧所用藥品皆係上等所影之相無微不致精巧異常至配付各等中西服裝均備諸凡像影雜妙特備放手其本也 請君光顧者外相宜請新惠臨此佈 設在水仙門大路門牌一百零三號電話一千零五十五號

辛亥十一月十一日 本主人啟

法國頂上蜂蜜標爲蘭池酒發售

敬啟者茲本公司由法國督辦頂上萬蘭池酒來叻發售其酒清香濃郁味厚異常飲之誠可令人長血氣壯筋骨悅顏色妙美味無窮今市上所有爲蘭池酒無有能其出右者蓋補佐經中之妙品也此酒向惟本公司一家沽出餘無別家出售諸君光顧請細認蜂頭爲記並細辨香味方不致誤價甚相宜倘有到佮之雅者祈早移玉惠臨購買是荷

大英一千九百零八年正月一號

明嗎也洋行謹啟

烏狗麥酒發售

敬啟者本行向由英國督辦各種英酒來叻發售久已選購名茲復由英新辦到狗頭爾士斗雲字英酒之狗頭烏香蜜異常吻不沽此酒可口且能培推飲之調和血氣常養精神不生疾病飲令人酒國中上品也君光顧細看以上所列之狗頭標為致誤且價甚相宜諸君有欲沽飲者請至本行取用可也此佈 大英一千九百零八年正月一號

明嗎也洋行謹啟

啤酒出售

敬者茲本行由歐洲辦到上等麥酒來叻發售其酒甚佳茲將標頭印出 諸君光顧新須細認免致有誤近聞有無恥之徒假冒本行鎮匙標麥酒出沽希圖魚目混珠說該酒堪稱恨今本行再行於堪酒形傳本行內加一核定鎮匙有以示分別倘有諸君到本行知何人假冒紅注二百大報明印花印能元經官訊定此酒不能發斷不食再勝己販往加四里末日里等處其餘

各色俱均能販運並此佈 聞

西一千九百零八年元月一號

明嗎也洋行謹啟

請飲嗎爹萬蘭池酒

特字通知此酒之標紙乃是酱色及銀色凡屬歐洲各國王宮及將府中均用此酒而該標之酒已居天下萬蘭池酒之魁首二百年之久其味第一香濃此佈 一千九百十一年元月十三號

總代理人義利洋行謹啟

THE

"CHINA MUTUAL"

LIFE INSURANCE COMPANY, LTD.

Incorporated under Hongkong Ordinances,

Is prepared to advance money upon the security of improved property.

Apply to the **Company's Head Office.**

10, Canton Road, Shanghai, *or to*

2, Finlayson Green, Singapore.

啟者特字通知本年人壽保險公司照香港律例注冊預備如有業
業合意則有銀出借若 諸君有欲借欵者可到本公司大寫字樓
乃是設在上海廣東路門牌十號或到本坡本公司之寫字樓設在
芬暱申兀連門牌二號相商可也此佈
英一千九百一十二年四月一號
新嘉坡永年人壽保險公司謹啟

嗎根代望即有利銀行告白

啟者本銀行創設有年茲將本行情形詳開如左 本行批准共備
本銀一百五十萬磅 收定本銀一百一十二萬五千磅 已收本
銀五十六萬二千五百磅 餘積欵共有三十六萬五千磅 本
銀行總寫字樓在倫敦 凡諸仕商寄本銀行之欵其一年爲期者
以三巴仙半息 算六個月限期者以三巴仙算 三個月限期者
以二巴仙半算來往短期數則以二巴仙按日計算凡屬銀行應爲
之生理本銀行均可承辦 諸君光顧請移 玉趾臨面商便妥
大英一千九百客九年亦不虱月十六號 亥
嗎根代育利銀行駐坊總理人兒下士謹啟

BEHN, MEYER & Co, Ltd. ENGINEERING DEPARTMENT, SINGAPORE.

啟者本公司向由德國總廠運來機器電車零件早備各
國官商購用無不讚美稱善茲有新到砵杜氏電車此車
爲市上推爲巨擘者也製造堅固行動穩捷無墮全用上
等工料造成最能久用現有
坐五人者十七馬力二架
坐七人者廿二馬力一架

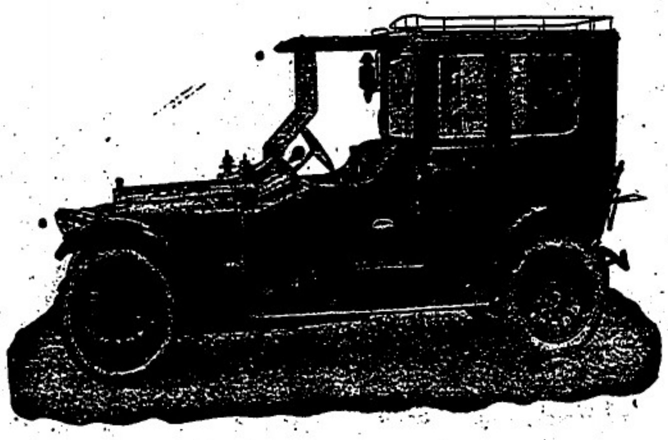

Protos Motor Car.

又有雙電車此車更爲穩便十四馬力能坐四人以上各
車均係改良新式 諸君欲購用請到本公司機器廳列
所觀看又有高文氏電車輪此輪之糊美與別公司所製
者大不相同能保行四千里凡電車所需之物如膠輪等
件本公司常有貯便應求修理此項機器取價額外從廉
諸君祈爲留意焉
英一千九百一十二年七月九號
總代理人明嗎也洋行披露
英一千九百一十一年八月七號

仁番底拿粉

啟者特字通知 仁番底拿粉（Infantina）此物一如可代母乳若
服此粉能發生人身之血肉筋骨其實即時消化能供初生嬰兒之
食料及極能補血此乃代替牛乳之第一佳品食後腹中不發酸味
及不生風能治瀉痢之疾及食不消化之疾不必另服他藥而簽食
此粉十分利便其味又甚佳 諸君欲服此粉請觀此粉罐外所貼
仿單及圖便悉此佈
大英一千九百一十二年十月十四號
德國神農大藥房謹啟

美奧施甸粉

啟者特字通知 美奧施甸粉（Bioritin）十分適口此物係用牛乳
及雞卵所製服之甚易消化其法和以雞子黃十巴仙係照醫生夏
嗎問君及亞連非君之定制而成雞子黃乃係補益腦髓骨髓等最
要之品及治勞傷之物是以美奧施甸粉乃係老人與童稚必需之
物若食此粉可用 沸水 冷水 牛乳 茶 加九 酒等和服
大人每日三次每次用此粉兩茶匙 童稚用一茶匙 諸君欲然
詳情請閱樽外仿單及試服便知其功用此佈
大英一千九百一十二年十月十四號
德國神農大藥房謹啟

British American Tobacco Company (Straits) Ltd.

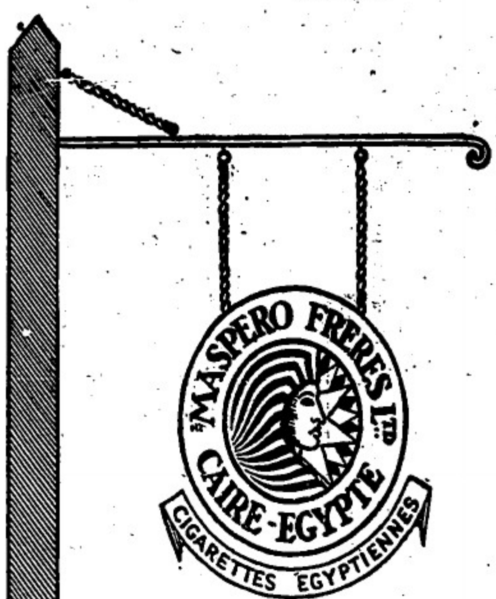

AT
THE SIGN OF PERFECTION!
MASPERO "SPECIALS"

啟者特字通知 諸君必須試購下列標頭之烟方知其妙此烟名曰 武茲羅宜 又一種名曰 菲呂加 久
一種名曰（尼羅美打 諸君欲購此烟可赴 然里甫有限公司 羅敏申公司 鄧葛兄弟有限公司
探購特此佈 聞
大英一千九百十二年十二月七號
英美烟公司謹啟

GUTHRIE & CO., LTD.
SOLE AGENTS
Singapore, Penang and Kuala Lumpur.

此酒有兩種一白
蜜一烏蜜如諾
君賜顧請先示明
所購何種酒為要
如有未經飲此酒
者請新試之方知
特色此酒各處沽
洋酒店均有代賣

英一千九百一十二年八月三十號

才直利有限公司謹啟

閩粵

岑春煊去後之計劃 △張元奇委任民政木為軍民分治之計劃閩張以岑已去閩尙復稱移未決而岑以艦隊遲遲未去者正為集計待張到閩後整頓如何始行撤隊某閩則民政與軍兵力又何分治之足云

對於閩商之悲觀 △云援最可痛者息云旅閩浙商木客近得滬電以申浙往來閩口之船隻現已一律停運査其原因係由洋面不靖致根日見緊逼而閩省木貨又異常昂貴以致銷路壅滯不得不公議停運云云噫吾閩生產賴浙船銷運者不知凡幾得此警報閩商之前途大不可問矣

閩海水師之出力捕盜 △浙船已被海盜擄去三舟於陰歷九月間在大木洋面被盜劫去船夥四人勒索五十元取贖該商船總會電請閩海水師王統領率兵分隊包剿忠傾並輪等營隊痛剿致為盜得手擊斃海盜出為拒捕悉殲斃者十餘名水師兵勇陣亡者兩名始得被擄船夥全數救出云

立城高等之奇聞 △泉州當光復紀念日適值該校長與某初度其校員慫恿掛牌意却不在光復而在巴結校長適有校員七人日李李三日王伯超日陳修齡其餘四人皆與校長不相能者因於日前値李等在堂李定邦與慶日但見校中各牌又掛一牌日本日週校長壽辰照例出銀三角一律停課往賀李見之大怒將牌扯去各學生卜課始知生日事此時機方欲到郡家吃酒聽戲那知如此其時遂相率辭館校長且逐李等撕裂國旗由是逐日停課要挾李守為之究辦守某派警保護而李等亦起訴於守當成一希奇之案矣

南台為縣知事 △霞浦縣知事陳國文署名照招此在源州島坪街開剪刀係縣婦店刀發無賴漢人側目去歲陳培銀不畫昔年來漳打抽豐曾宿文店受文岸待遂請為顧問宦文亦深知銀之所好於被顧問外每夜必入道署關秘密談判銀益感之銀曾向文借一千元無以為酬遂適委為雲洋知事到任後收賭規曾奪牌虐殺佐前何吞新水又與一班無賴朋比為奸公行賄賂窗人公憤已由省議員廖志鋼提議糾舉矣

陳軍統允留粵 △昨粵商維持公安會總商會粵省商團邀集九善堂七十二行集議挽留陳軍統事到者極形踴躍一點鐘開會宣佈兩議院軍見昨報議聚議決立由各團體聯名電爵中央政府慰留一面公舉代表面謁軍統實以大義如不獲命再具請命呈請省議會設法挽留旋舉代表晉謁軍統道達全體挽留公意軍統答以總統從輕處之徹係為前省經費起見并無他意各代表再三陳述粵省大局情形勉其力任維持陳軍統已允仍在陸軍司令部照常辦事云旋暢談良久而退致北京文錄下北京袁大總統國務院均鑒陳軍統明感信卓著為粵長城現忽告退闔省惶名電慰留全粵幸甚)

何必以訕笑為推諉耶 △自俄蒙協約宣表後全粵風起雲湧誓死力爭迭經各團體集議多次惟女界中仍分兩派其大多數之和平派主張大開會議担任籌餉救傷各事其少數之急激派則謂女子既無參政權利自難任兵餉墨務縱熱心國事亦祇可暗中担任不必開會徒增訕笑云云現和平派仍照積極進行已聯合各女學校女界團體二十餘所定期擇地開女子籌餉大會以盡國民一份子之義務籌餉征俄為救亡要著彼急激派之所持未免太存意氣也

粵民移殖墾殖 △粵都督胡漢民以吉林一隅之地兩遭強鄰非實力招墾殊不足以固邊圉而免蠶食特委行陳都督特照吉省墾殖會現由粵派墾殖會會長並劉羅兩會員來吉與墾殖會接洽實行移民實邊政策並擬年內資本金七十萬元云

南洋

僑商集議實行陽歷紀要初一日吉隆僑商報云 ◉昨星期六日本埠僑商在議裝飾商總會集議實行陽歷事是日到者人數極衆陳爵提議之三十餘家商號等均有蒞會公推陸君秋泉為主席衆所議決各事照錄于下遵奉中華民國政府命令來春以陽歷正月一號度歲為元旦日亦紀念日現擬一律舉行惟商場習慣多以除夕日為清理來往賬項今時期迫恐趕辦不及暇項數目暫仍以陰歷初計至除夕日即陽歷二月五號清截明年數目則由陽歷二月六號起算遂結即將陰歷廢止其餘工界習慣每逢度歲必預將工程趕妥至新年則放假多天今以陽歷度歲轉瞬即屆於工程事項恐致防碍凡屬工界至明年陰歷正月初一日即陽歷二月六號若欲援照向例放假亦得暫從其便并擬元旦日開一歡慶會以演說公宴及學生運動等事助遊人與趣當即舉定臨時演說二十名辦理其事所有辦法俟星期三日另由董事員會議舉行云云

銅像巍巍相對峙 ◉前日吉隆在火車頭已豎立兩銅像一為史本牟乃聯邦第一鐵路總司理一為扶禮耶乃聯邦鐵路第一工程司是日總參政司及參議署理參政司另鐵路各員多人在此行開幕禮先由道路華士啓牟請總參政司開銅像之幕並宣佈其原由謂自昨年四月時起捐題此欵鑄兩君之銅像以為紀念所題之欵共有八千六百三十六元內有五千元由政府所出餘為簽欵現鑄像用去七千零三十六元其餘之千六元現議撥入鐵路公館多置母輪鐵路之書籍以備各人攷査該銅像由英京美術家造成移入原未識兩君者但觀其所還相片及聞友言懸揣作成然亦十分逼肖總參政司亦謂對於兩君未曾相識大約列君多有識者所聞兩君生時極得人敬仰在忝報錄出時其功者極多現留像於火車站前為適宜云云君畢遂揭開像幕其石盤則叙明其終世時日並生平之事蹟云

青年會情形 ◉吉隆西人青年會聞設管理甚好現在本五條律建設一會所聞其用度不亞三萬五千元陸續君捐一萬五千元力羅君(即前為英議員而帮助戒煙者)助銀五千元尙缺一萬五千元大約其中熱心家如許多人無不踴躍立辦也查該會所並建造住房以備凡由英而來者亦得暫行棲止此會所乃為巫來聯邦之創舉者將來常常演說研究商場中之進步種種學之利益以及一概有益於青年之事業無不講求云查此等青年會全球上幾於無地不有聞現經成立者有九千間計此會組織以來得西人樂爲君助理之力甚大現聞君又受印度之聘擬於明日啓程

吡叻建造之用欵 ◉庇羅計來年所新建造者極多而政府之用欵亦所費不資如所建新車站及客寓須用四十萬元現已經營一切又一新醫院須用廿六萬一千元又一大會堂及郵局須用廿二萬五千元又救火局須用四萬元至如紅毛丹之瘋院為聯邦總區自始至今陸續建設不啻五十萬元又如將瘋院亦發二萬五千元在底能附近之發利流島建設至於霹靂江士初建一極華美之園該園為向所未有者又須用二十二萬六千五元和風坪起一醫院須用五萬四千元太平埠起一防染醫院須用四萬八千元另設一學堂須用一萬五千元更有最大之工程在吡叻較一自來水須費一百四十萬元又下吡叻修理永道須用十五萬元又由壁打獨避江士築一新路須用五十萬元觀其工程之浩大用欵之繁多便可知吡叻之日行進步矣

二）請各國政府特派代表勞聘 三）每日會議一次自午前十點至十二止惟至多會議三十次此事即須解決 四）本處尋研究協約之內容及如何解決不涉及軍事以免行爲軍權需轉電貴國政府代得同意即當實行聽期早日解決中俄感情不至損傷云云

中央革命黨之發現 ▲革命黨滬讚紹居發起一中央革命黨其宣言略云自俄蒙協約人民憤恨政府之無能同謀匡濟而口誅筆伐無濟時艱更有希圖僥利者乘間利用我黨處此時代不能醉生夢死置若罔聞亦不能隨聲附和忘無主見用特糾合同志發起中央革命黨會資肉食者不去則不能逞遠謀肉蠹者不除則不能固全體識知此舉焦頭爛額而勢有迫不能已者斷非暴亂之徒所能藉口亦非機巧之人所能攀附也茲定於本月二十四日午後二時在虎坊橋湖廣館開會提倡大義討論辦法凡我政學軍報各界有人格健全先革命軍者或民間知識優秀者或舊時名宦通達政事者務祈屆時蒞臨共商進行其舊時君主立憲黨及近時宗社黨人概不招待發佈滬讚紹居白

蒙俄大事記

▲日法兩政府調停之慈鱷 日法兩公使力任電致該國政府轉解俄政府一事聞兩公使已接有該國政府電特准作爲代表向中國政府妥商辦法務求中國退就和平了結其辦法各條如下 一）庫倫協約轉將俄政府與活佛兩方簽字施行而中國提出抗議各條法律上亦應有之權如中國能以應許俄政府所要求各條件兩方妥協商訂庫倫協約即可取消 二）俄蒙協約取消須另立中俄協約兩方各擬條件作爲遞之約（三）中俄協約既立庫倫獨立當然取消仍不失中國領土之主權等語已送致中國政府並催促迅速回覆至所陳俄政府要求條件內容甚爲秘密大總統接閱此辦法後即付各國務員秘密討論聞大總統之意以日法兩國雖係好意周旋奈俄政府所要求各條件仍橫暴無理一經承認則我國主權喪失殆盡難取消外蒙獨立後患已不堪設想甚不欲草率作覆云

名醫到叻

啟者本醫生乃英國人專門研究眼科遠近馳名至於眼科一門已攷究二十有四年之資格所醫愈奇難眼症者已有千餘之多可謂研究閱歷皆造其妙也已環遊五洲所到各國深蒙諸社會歡迎現遊舉到叻寓哥羅文街亞打路所酒店第二號扮醫君如欲求醫者每日早九點至十二點下午兩點至四點半鐘可依期而至另有帶來各款能合眾人眼目之眼鏡數千種無論金圈銅圈各時款異常價廉物美此種眼鏡日中配帶能醫眼神無力及眼痛眼腫頭痛與一切眼疾若有諸症則常用合法之眼鏡便可療治 諸君光顧請即早臨爲盼此佈

Dr. W. R. Lamb,
No. 3. ADELPHI HOTEL.

中華民國元年十二月十一號 英國眼科廣醫生謹啟

催交演醒同羣社戲票銀及場內捐欵

前者同人等演醒同群社籌助國民捐蒙坡中士商熱心贊助所籌戲票及場內認捐之欵數達萬元可公欣幸惟至今事隔數月未交之欵公議尚多雖紀廹次催交仍復置若罔聞惟同人等所籌集之欵俱繳匯水坡華僑國民捐項下因此致阻滯華僑國民捐截收之期所謂贊助公益者固不當如是也今同人等再派人向未交者收討限至本月十五日禮拜日止截過期不收并將未交者之姓名登報及列入徵信錄內取銷未交之欵尤望熱心諸公體念其贊助之初心早將所欠之欵繳交是所厚望焉

中華民國元年十二月十一日

演醒同群社籌助國民捐總理盧耀堂啓 三

振南報出版廣告

本報總發行所在星架坡水仙門門牌四十號B定期民國二年正月一號出版報內部居其大特色有(四)

(一)宗旨純正 本報以主持公理指導政府增進國民智識維持國際和平爲宗旨

(二)紀載翔實 本報部居編分八類十七門

(甲)建言類

(1)通論 凡政治學術皆著爲通論以斯演達乎革新政治改良社會之傾向

(2)專論 專就一問題或一事實詳加討論務在原始要終有裨實用

(3)時事評 凡政治風俗通論專論猶有餘義及疑問者以简單評隲之

(乙)譯述類 凡歐美名著及東西各報館論政論學之有益於世界及國家者擇譯之

(丙)文苑類 凡掌故叢談詩古文辭皆記載叢之屬皆附之

(丁)小說類 開通風氣增長學識莫妙於小說故本報特爲注意

(戊)要聞類

(1)（塞外要聞）本報特闢此門專載俄蒙警報以資關心時局者之研究

(2)（京省要聞）

(3)（世界要聞）

(4)（本坡要聞）

(5)（南洋要聞）

(己)諸著類 婉而多風聞者足戒謂之諸著其類凡(四)

(1)（趣評）

(2)（粵謳）

(3)（龍州歌）

(4)（時事班本）

(庚)命令類 凡政府任命任免各級官司及旌功討罪之文電皆附之

(辛)電信類 凡專電公電選電錄電之屬皆附之

(三)消息靈通 本報分派駐京駐滬駐廣駐港駐汕訪員專司電報及交通信息

(四)價格低廉 本報爲開通風氣鼓吹實業起見報價全年八元半年五元每月一元郵費另加其餘告白印件亦格外從廉

中華民國元年十二月十一日 新嘉坡水仙門振南日報謹啟 廿

振南報添聘訪員

本報已聘有訪員惟因時事多故見聞恐隘茲擬添聘本坡訪事兩員務斯消息靈通紀載詳實 大雅宏達如有不吝 賜教者請先期寄稿三天并懇明 貴寓以便酌定訂聘爲盼

中華民國元年十二月十一日 新架坡振南日報謹白 卅

現爲快樂之父

世有男子因身罹惡病或因起居不慎而失其精力者自可毋庸憂懼其心夫確有濟世良藥每一服之能使身體康健精力充裕其藥維何即韋廉士大醫生紅色補丸是也在歐州美州非州亞州澳州皆有無數男女證明是丸之功即如郭君星九亦其中之一證焉郭君與其父同居通州其父公爲該處紳士開設糧食字號郭君自述其惡病之實情令人閱之最有裨益其言曰〇余幼體弱兼患心跳咳嗽光緒三十一年十月間傳染疫症勢甚劇重以致身體更弱咳嗽更烈甚至吐血次年赴津探家叔適有人遺惠一卷於余展閱之皆係韋廉士大醫生紅色補丸所治愈各症之保證書家叔見內有一則適與余症相似遂購一瓶命余試服覺有影響乃購數多瓶再命服之而意是丸正爲余病所需之絕對妙藥自服之後胃口增進從前每餐祇能食一碗者後則能食一碗半矣迄今咳嗽全消吐血亦止心不復跳胃健體壯且更有最樂之事奉告諸君即余完婚三載向無子女夫歲竟得一子肥胖強健余實知全賴韋廉士大醫生紅色補丸之功也康健之身體全賴康健之血血荷軟弱不潔實爲致病之原由也韋廉士大醫生紅色補丸爲醫藥中所發獲最完美使血潔淨使血有力而造新血之聖藥能醫治

通州郭星九君玉照

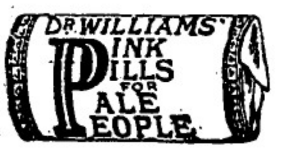

血薄氣衰 諸虛百損 陽萎不舉 背骨疼痛 胃不消化 頭痛頭暈 風濕骨痛 臀尻酸痛 皮膚諸症 腦部軟弱 山林瘴氣 腦筋失調 婦科各症 月信不調 無故笑哭 莫不奏效如神 各處商店凡經售西藥者均有出售如疑假冒可向星架坡郵政總局對面吊橋腳韋廉士醫生藥局函購亦可 每一瓶一元二角半 每六瓶七大元 星洲銀 郵費不取

華商銀行開張廣告 〇啟者華商銀行有限公司共計本銀四百萬元現集本銀二百萬元茲將總理等人員姓氏開列 主席李君浚源 副主席林君秉祥 總理陳君若錦 陳君濟賢 林君文慶 殷君雪村 蕭君桑珍 廖君正興 楊君清海 張君順善 陳君仙錢 石君清渠 總司理林君秉祥 司理蕭君桑珍 理事蕭君保齡 本銀行由一千九百一十二年十二月二號在新嘉坡吻吉實得力門牌三十一號暫行開張此佈

中華民國元年十一月廿八日 華商銀行有限公司謹啟

承項聲明 ◉啟者吻油實得力門牌二十八號福興號雜貨店主人王汗興將店底家器全盤頂與汪竣來承受定于來月初四日交易清楚從此生理盈虧均與王汗無涉而福興號王汗有與外間來往賬目揭遇保認等項限于未交易以前與經手理明過期自悞此佈

中華民國元年十二月六日 承項人汪竣來謹啟 三十

谷眼第二次電滙北京國民捐欵列 ◉啟者本埠所集第二次國民捐項經於陰曆去月廿八日舉派代表黃金榜君赴叻滙豐銀行電滙北京英銀四千一百零九元六角折實華銀三千兩正合即登報以聞

中華民國元年十二月十日 谷眼光復濟報社謹啟 卅

腳氣可免 止痛靈藥

我國人民出外謀食多寄居人下凡事不能自主清潔之際其親或友慶敬之用冷水冲涼洗身年深月久薰得濕氣之症而已不知也初見腳軟不能遠行後則腳腫步履維艱此皆以凍水洗身而然也如此他人日日以凍水洗身何無病恙公榜子則其悞見甚于此也蓋他人常食番椒燥物而我則不然凍水不宜用否明矣以余從口新客出外盡可專守昔法以熱水洗身腳氣之症定然可免然既患腳氣遇身骨痛或四肢無力就宜購食盧詩如所製虎骨膏三日之間即見功效如外兼用外搽之庄虎骨膏則取效更捷患者幸勿延擱而自悞也虎骨膏兼能治頭痛腰痛山嵐瘴氣跌傷打傷皆症用法詳載方單

內食之庄每半磅價一元 外搽之庄大一元小五角 多買價錢另議

始創 去風虎骨膏

盧詩如監製 登錄商標

本坡代售處

豆腐街口中法新藥房 大小坡孟嘉大藥房
小坡新街口合豐商店 皇家山腳三買里藥房
小坡吳興藥房

爪亞 巴城小南門中法藥房 吉隆坡 盧同濟藥房
檳城 新街口中法藥房 吡叻怡保 與漢藥房

石叻孟嘉藥房謹啟

大英一千九百一十年十月廿九號

要聞一

俄庫協約之物風影浪

▲交涉理由　自俄庫協約發生後袁總統曾致電駱鳳唐君紹儀有無意見可以為充分之交涉聞唐昨日函復大總統力主嚴重交涉且所持理由有二　一當南北統一以前庫倫蒙動我國政府即有通電與俄政府謂革命之時秩序未復此等邊陲稍涉擾亂治安實無衝突與否均須負責云云是我國事前何嘗未知會俄國乃俄國公然承認庫倫獨立顯係前約二民國雖未經承認然一切條約均照舊履行俄國乃敢復與庫倫訂約置中俄條約於不顧質端犯我主權有此充分之二大理由質可與俄國嚴重交涉云

▲撫蒙政策　大總統因外蒙叛離民國其原因純由前清隊逼而成改使蒙心外向與他人以可乘之機昨特通電綏遠張將軍及歸化城何都統暨各都統大致謂前清之季擬改內外各蒙為行省厲行新政刻高蒙情而對於庫倫尤甚故活佛恨之刺骨俄得乘間而入現在有欲一家悉當仍遵其俗前團感化為勿遇事更張致激變故

▲錫盟獻議　錫林果勒盟盟長昨日電致政府以政府方有事於庫倫自宜極意內蒙免致牽動蒙人素性梗頑不難於撫蒙而難於開導現當多事之秋只宜聽其俗尚為勿遽施改革自不致再有變故擬請今年頒布歷書仍用舊月歲首之舊歷其前清貢品仍舊進奉皇室其餘一切均暫仍舊俟大局稍定再議改革

▲札旗輸誠　黑龍江宋督電稱札賚特旗貝子前次來省願効忠民國曾經電陳現因庫倫協約發佈深恐貝子為所蠱惑致牽動東蒙全局連日與之會晤感情甚洽該貝子宣言庫倫協約不能承認為蒙古全體該旗誓死不能承認察其情辭出於至誠該貝子現請回旗曉諭蒙眾內蒙一帶可保再無他虞

▲巴克碍特訊　帕王急電來京謂探哨軍士拿獲庫倫間諜供稱庫倫間我軍已克科布多欲設法勸我釋返將派軍官佐蘭翰率匪二千超佔巴克特山又派發日及丹圣寺等速攻烏里雅蘇台以擊官軍之肘巴克碍為阿科往來要道守兵甚單祈飭迪化迅速添兵助守

▲熱河軍情　政府十六日連接熱河崑都督兩急電一報告開魯危急請政府急電本督加發軍隊往援一報告開魯於當日失守政府接電後即於十六夜致為急電與奉督令其速派軍隊往援兵恐奉督昨日已電復到京謂除已派醴泉洮南所駐之吳李兩管帶前進外並派防軍增紮洮南以為後盾又派馬隊長德麟由彰武進攻以期早日收復

▲俄人舉動　黑龍江宋督來電謂據偵探報告駐紮安達之俄兵昨忽開拔向西北進發探其行蹤係從齊齊爾濟山鐵道車赴汗部往赴庫倫現在哈留俄兵又大批馬賊及交匪日夜訓練兼趕工做設鐵道居心不可測度

▲公使開會議　駐京法國公使康梯氏前日上午特邀各國公使在法使館秘密會議討論俄庫締結私約問題除俄公使克命斯機氏未列席外其餘十六國公使均到探其所議事項有二　一研究該約與中國之利害二　研究該約與各國之關係討論約二小時之久當即議定辦法二端　一致電本國政府請示意旨以便對付二與俄國政府詰問理由以便調停

▲駐外代表電告　政府昨接駐俄劉鏡人代表密電一道略謂自俄蒙條約簽字後俄政府屢次密議對待我國辦法探聞俄曆十一月二號由哲彼得堡出發奉命赴蒙人員甚多聞此項人員係為赴蒙告辦組織蒙事宜此間彼邦政府倘備進行稱周密野心正熾無可消止特此密陳希乞查照對付又據駐德代表羅電文云德政府對於俄侵蒙古曾開會議一次以為俄人破壞平和殊不謂然已經決定於此舉主張公道而申公論

官辦烟酒總局滿限廣告　◉啓者特字通知凡於一千九百一十二年利心末月十五號以前之賬單至遲限以廿三號為止交到本局以俟核結倘過十五號以後之賬單則即時交與本局可也此佈

英一千九百一十二年十二月九號　新嘉坡官辦烟酒總局謹啟

憲示

大英欽命新嘉坡輔政使司　為招人投票承照得本坡國家現欲招人入票承供物料及承充工役為此示仰商民人等一體知悉汝等有欲承供及承充其票當於西一千九百一十二年利心末月二十七號拜五即華十一月十九日中午以前投交國家機器司寫字樓以憑選擇茲將所欲招供之物料及招充之工役開列

一　摩笨威士打路由亞務勝耶角頭起至荷蘭律止需用紅石二百立方碼

二　勿諾律需用紅石四十立方碼

三　漳宜律由距坡十二英里半起至十三英里七五止需用紅石三十八立方碼

四　衣士哥士律由距坡五英里七五起至八英里七五止需用紅石三百一十一立方碼

五　裕廊律由距坡七英里半起至八英里半止需用紅石一百六十立方碼

六　吉爾兒律由距坡十二英里二五起至十三英里二五止需用紅石二百一十二立方碼

七　蘭尼律由距坡十一英里二五起至十二英里二五止需用紅石二百十一立方碼

八　蘭尼律由距坡十四英里起至十五英里止需用紅石一百五十二立方碼

九　巴資班稜律由距坡六英里起至六英里七五止需用紅石一百零六立方碼

十　稽披律由距坡七英里七五至八英里二五止需用紅石一百零六立方碼

十一　里科嗎多里律由距坡九英里起至十一英里止需用紅石三百六十八立方碼

十二　實里打律由距坡十四英里二五起至十五英里二五止需用紅石二百三十四立方碼

十三　實里打律由距坡九英里起至十二英里半止需用紅石六百八十九立方碼

十四　淡申尼律由距坡七英里七五起至十一英里二五止需用紅石三百七十立方碼

十五　威士哥士律由距坡七英里二五起至班蘭橋止需用紅石三十立方碼

十六　蘭律由距坡十四英里半起至十五英里半止需用紅石一百零六立方碼

十七　楊厝港律由距坡十一英里半起至十二英里半止需用紅石一百九十四立方碼以上紅石係用兩英寸半

十八　里科嗎多里律由距坡九英里起至羽呂班蘭律止需用六英寸紅石一百二十立方碼

十九　在展拓督轅中建設電燈及電扇

如欲知其細情及觀圖式者每日由正午十二點鐘起至下午四點鐘止可赴國家機器司寫字樓大才剛查詢便是凡投票者其票外必須寫明投變國家機器司寫字樓承供物料及承充工役字樣并須遞交國家機器司寫字樓大才剛取附印便之票式填寫方能合用而欲取票簡之前須將一百元交與庫務司領回單據以便將單呈出方能取領票簡倘已取中其票必須依期訂就合約若無照行即將歷票所繳充公至於棄取之權任由國家裁奪各宜踴躍無違特示

英一千九百一十二年十二月七號　示

憲示

大英欽命新嘉坡輔政使司　為招充傳供事照得本國家欲用華人傳供一名在巡六甲埠衙供役其人一須通巫來由語二須通閩語或潮語三須通廣府語或客語其初每年薪水三百大元可以加至每年七百二十元有欲承當者可於西一千九百一十二年利心末月十八號拜三即華十一月初十日中午以前投票本署以憑選擇特示

英千一九百一十二年十二月四號　示　一三

丹洛之摩多樹乳輪乃是第一著名之品可能耐用最久及不易滑脫此種樹乳輪為環球公衆所讚用

諸君若欲採購者請赴下列各行號可也

意保羅里嗎里及牙蘭　檳城牙得里公司

瓜勝兩暴及吉隆暨施夏巴公司　麻六甲心峯奧公司

吉隆巴剎申公司　網咯嚦呂底里　奧慈仁公司

新嘉坡　小坡二馬路源和興號　大坡崧柏街頭源和興號

新嘉坡施嚦夫嚦夫温公司　新嘉坡實得力摩多牙力公司

本公司所售手車樹乳輪乃是第一著名之品可能耐用最久及不易滑脫此種樹乳輪為環球公衆所讚用

大英一千九百一十二年四月廿九號　啟

新嘉坡羅敏申律門牌四十三號丹洛樹乳有限公司謹啟

專售正島巢標上庄萬蘭池酒告白

啓者此標萬蘭池酒乃係本公司專家代售他家不能混賣此酒氣味清香質地醇濃在于本坡中確係上庄之酒取價復廉不但坡中之西人公館商家軍營銷流甚廣甚至檳城麻六甲埠亦甚流行凡諸士商筵宴之時無不喜飲此酒以敬嘉賓則其馳名可想為此廣告本坡　諸士商等無論何人如有欲試此標之酒味者請各　玉臨本公司取此酒辦一試便知以上所言均非謬妄也　諸君如欲採辦請到本公司面商是幸特此佈聞

西一千九百一十二年七月十號

專家代售島標萬蘭池酒人廣和公司謹啟

Caldbeck Macgregor & Co.

Wholesale and Retail

WINE AND SPIRIT MERCHANTS,

Ales, Beer and Stout Importers.

Telephone No. 150. Price Lists on application

BRANCHES AT:

LONDON, GLASGOW, SHANGHAI, HONGKONG, TIENTSIN AND KUALA LUMPUR.

WITH AGENCIES THROUGHOUT THE EAST.

○又令任命孟昭漢公吉林護軍使此令
○又令拔工商次長向瑞琨呈請辭職准拔工商總長劉揆一呈稱
該次長暨補部務實不多得未便遽易生手等語向瑞琨著仍照舊
任事所請辭職之處毋庸議此令
○又令國務總理趙秉鈞呈稱據臨時稽勳局長馮自由呈稱任
命彭素民公秘書易延強通典當職姿存先佛公審議員應照准此
令
○又令外交總長陸徵祥呈稱前事務坡呈請免官應即照准此令
○又令農林總長陳振先呈請任命章祖純公僉事應照准此令
○又令農林總長陳振先呈稱僉事秦瑞玠於鐵路請免本官等語
應照准此令
○又令湖北都督黎元洪呈稱吳錫齡前充參政院議員廣西
籌辦國會代表力圖改革艱苦不渝上年武漢軍興奔走蘇浙倡導
共和到粵充省疆因赴鄂投効遇遭慘殺正兒編網莫得主名獨志
術究深堪嘉惆擬參議院副議長湯化龍等公請昭雪撫䘏應予轉懇
准予表彰等語吳錫齡著交臨時稽勳局議䘏此令

本館專電

初二日本館得接英京旁打來電云德國外部爾大臣衣鳴闊君在議院集議度支之際提及必諾加增東方之新兵彼普中國政府頒袖之人雖可信而新近之亂事可以發生云

初三日本館得接孟買特遞英京旁打來電云英京外部大臣几輕君在下議院覆答議員京君之詢曰英國駐紮北京公使朱爾典君商及西藏近事之函中國尚未回答現在輕已通盤籌畫而此事向須守候結局云

同日本館得接英京旁打來電云英京外務部鄉諾士君兩夜各省商會云政者美國候至來年元月選舉總統正式承認中華民國主為時中國之新政府亦已立于堅固地位云

今午本館得接英京旁打來電云德京議院表決支銷八十萬參冉加駐州之守兵云

本館譯電

盟約速成之觀人學電 ○本坡實得力太晤士西報得接初一日德京學電云德意奧三盟國締續執行十二年之協約已于五號即去月念七日畫押歐洲報界以爲正當英京尚未開議七巴和約之時彼三國划印續行此約不禁視為大有關係之事云

土巴和議開姐學電 ○本坡實得力太晤士西報得接初一日德京學電云馬國相臣現充議和代表奈尼君此次赴英攻道德京稱料將在德京有所商議云 同日英京旁打來電云摩京電言土兵夜攻土勝摩之役探悉先有摩將一員以物蔽目導入土兵營內交出土兵統領爷心巴沙宣佈穆巫之電音無如土兵不信是以冉戰 沙國著名商人蕭求沙王力請沙國求取騎里亞德之事必須硬要當云 巴爾幹各派代表赴英議和已舉馬國相臣奈尼君為代表之領袖至于穆巫之約希國雖未一同畫押然已派定代表赴英議和其相臣威尼衣羅亦在代表之內土國代表尚未粗成而各隨員中有精明之顧問人員在內云

英購飛艇電音 ○初一日英京旁打來電云英京海軍衛門買受德國之巴施華飛艇及法國之亞士爺里亞多里士飛艇各一艘云

英設無線電站電音 ○初一日英京旁打來電云英京下議院集議時理藩大臣夏爲君報稱遵照帝國所定無線電音辦法設在東非洲之大站頭其費係由帝國担任設在苦嗎沙之上下兩大站其費由東非洲政府担任云

將來之印度總督電音 ○初一日英京旁打來電云英京英呂報得接架剌吉打通信員電稱印度總督夏年於因爲明年須返英倫司理國政繼其任者現有提及吉芝拿公之銜名云

還電

○蒙事消息傳達此間後各報皆論皆極激烈政黨及一般人民以政府對外無一定方針皆甚憤慨黎闢總統集各當道開重要會議決議以兵力征討庫倫黎闢總統遂擬以電達中央政府

○湯君化龍今日（廿三）下午三時到杭民主黨支部明日開成立大會並歡迎湯君

○民主黨瓜洲分部今日（廿三）開成立大會張君雲門涖會演說黨員到者三百餘人公舉王賢成爲部長梁子霖爲副部長

○程督以蘇省自光復後民間多置械自衛現地方安謐通令各民政長將私家軍械給價收回以社隱患

○陸總長日前往訪駐京俄使係用個人資格尙非正式開議所提出之八條件係由總統交出爲交涉根據俄使以中國進兵主張爲背陸總長發之云貴國激烈更甚於我國均有確實證據俄使語塞乃電告俄政府旋得覆電允和平辦理日內即將開議

○參議院議員連壁城質問政府桀如浩事私逃案如何處置

○政府以各省都督對於庫倫既多數主張征討因將軍費通飭預計後即電商各都督籌措

○駐紮庫倫俄兵現逐漸開到內蒙託言將以保護居留該地俄人之權利

○政府近日接各地人民來電對於庫倫俄協約主以武力解決者不下數百起政府日來亦頗有預備以爲最後對付之方法

○蒙藏事務局總裁貢桑諾爾布昨日（二十三）晚間宴請外國新聞記者席間告以活佛生心外嚮之原因並近時多數蒙人傾心民國力來攻庫倫俄協約之理由暨事前所見之蒙情說甚悉活佛種種之橫恣並證明蒙人實不贊成此次之協約云云

○陸軍部現正籌畫由張家口至庫倫沿途台站兵餉以備行軍之用

○政府電令新疆都督楊增新速發軍隊五千往援科布多再酌調數千預備征庫之用一切軍餉由中央擔任

○總統因世爵俄變待皇室經費甚急特令財政部於參加利款行借款項下撥付五十萬

本坡

學務籌辦處接親學員來文 ◉本籌辦處接學派南洋觀學員來開稱林學經於十二月二號奉到廣東教育司電開奉督裁南洋觀學請辭職之輸於此輸到之日即和學務告終之期理合將解職之由備文來知 英屬學務總會籌頒查照并轉佈各校知照此來等因准此合行通告各學校一體知照

民國元年十二月十二日 南洋英屬中華學務總會籌辦處佈

注意民國開幕第一銀行之發達 ◉中華銀行係革命開國第一幕之銀行由前滬督提倡成立時值江南孫闕各省戒嚴該行開辦以後籌餉運械革命機關賴鴨非淺于今七月與滬督奉命攻錦遞孫中山先生蒞滬以該行爲民國始創之金融機關應再力加擴充以留革命紀念而祠同胞股當特担認總董重訂新章改爲完全商辦並委任廈門巨商王奕友陳傑民余西嗎衛加坡巨商陳武烈吉隆坡巨商鄧澤如君等就南洋一帶添招新股并委關坤林君到暹羅招股以竟成民國中最強大銀行之基礎茲聞海外如諸加錫商會等已電請該行特派員速往預備歡迎內地如福州廈門商會亦均有電到申担認巨股近悉呐埠資本家特公推代表陸秋傑君不日到滬會商進行辦法海內外各埠同胞無不望風響應踴躍投資該行改組後之進步有一日千里之勢前途發達豈尙可卜也探悉有人藉孫中山之名在外招搖情事此次該行特派員放洋由孫總理頒給委任狀並專函介紹以昭愼重而資信守云聞該行辦事人員統歸總董委任其緊要函件亦由總董簽證如在滬時則由總董代表銀行專家薛仙舟君代簽權爲信件由執行部主簽云

翁發案詳梟 ◉叻處閩人甲與乙被控翁發案早詳前報蓋甲公祭正英乙爲陳振和尚延勿輕力大律師辯護案由府堂提訊三次至前日還訊時葛手成發此案之訓護司比角君及總巡捕官桑連君并暗牌總巡繼陳一連三夜偵探所得與情詳之殊甚該案府尊錄各供詞飭令將案詳臬核奪

消防局發現失愼案 ◉昨午二堂提訊閩人陳永林被控失偵一千一百七十一元八角二占藥綠陳在水龍局充當營罪記開彼曾于前拜五日自向工部局調財政員敏者士打氏取得一千一百七十一元八角二占之銀票一紙以便發給水龍工役之薪水豈於拜六日彼赴滙豐銀行將欵領得遂不回局本拜一日他署一函交局託詞病不能與其時全局夫役均以本年十一月份之薪水并未發給顯有吞情弊是以據情往報捕房本拜一夜華人暗牌總差鄭金水親赴加冷律陳之家內將陳拘獲惟無欵項獲出遂控于府暗牌總差參勝請准將案移滬正堂嚴鞫

拐案展訊 ◉閩婦林與及其夫潮人陳保國被控本月初一日在奕芝律誘拐潮婦林珍之十一齡幼女名英昨由巡在奕芝律門牌一百四十六號將女起回并執與夫婦送案昨午二堂巡堂展初八日送交正堂乃訊

嚴查雜物 ◉官甯局總差昨日上午十一點半鐘率六號巡丁至昆宜得力門牌六十六號孟加里人亞里蝦也之寓搜獲有煙質之草木類名減司巴猴者一束即送之於案將此物交由王家化學師考驗確有煙質無疑今午府訊畢判罰銀廿五元否則改禁一月

同種相殘 ◉客人李京劉用黃華三人被控日前在小坡新街以鞭竿裁擊同籍人鄭森頭背兩部受傷頗重即入醫院施治嗣由巡將等三人執獲送案第一至第三兩名判每罰銀二十元否則改禁一月第二名無干摘釋

賊贓併獲 ◉閩人王榮寬淡申律門牌四號昨日下午三點半鐘被匪撬門入內竊銀二百四十九元三角藥經報案請緝嗣由四十號差昨晚在亞納實得力執獲王之同籍人王高鐵一名搜其身畔有銀八元四角三占半帶返補房由總差詢悉眞犯無疑皆以向存之銀置於何處王自言貯在馬律門牌三號之同籍人劉基處總差遂偕四十二號暗差按址至劉寓起回銀一百五十七元七角二占并金務一枚金約指一只即拘劉控以窩贓之罪與王高鐵并逮於案展十一日訊

聚賭罰鍰 ◉十七號三瑪差昨日下午三點鐘率差至桂蘭街門牌六十一號某坡院拘獲聚賭之粵人六名席面銀四元七角八占併送於案今午府訊判每罰銀三元

竊案展訊 ◉潮人林泰東被控昨晚在域多利亞街門牌二百三十七號閩人陳漠英之寓撬門入內竊去紙幣三十元另金器一枚值銀十一元四角由六百六十一號差執獲拵案今午由府巡堂展初六日訊

南洋英屬中華學務總會籌辦處

公通告事照得民國紀元改用陽曆凡我學界自應遵照辦理以重國體茲本籌辦處酌定民國二年之正月一二三號一律升旗放假以昭紀盛特此通告各學校一體知照此佈 出

民國元年十二月十二日 南洋英屬中華學務總會籌辦處佈

諸君用過奧鐸 Odol 之後便得一新尽會因爲日日用此藥水漱口能令君等之牙齒身體均與舊時之狀態不同如用奧鐸能以兩滴和水乃使牙齒齦水捺牙然後含此藥水便有奇效可勝矣每樽價銀九角各處藥房均有發售

英一千九百十二年十二月十二號

一千九百一十二年正月八號 廿四

The Asiatic Petroleum Co. (Straits Settlements,) Ltd.

M.T.M.B.&L. LANGKAT 龍標

十字標

魚標

CROWN OIL LANGKAT 冠葛標

日出標

LAMPGLASS OIL LANGKAT 燈標

SHELL MOTOR SPIRIT SHELL

敬啓者特字通知本公司所售第一馳名上品土油 燈油 蠟燭及第一馳名敏申油 諸君有欲□購者請赴下列之店號均有發沽

橋仔里芝律門牌二百四十六號振興

奕芝律門牌三百咨三號怡興

沙九勝律門牌二十三號振光

奕芝律門牌三十號恒裕成

兩旁所印之圖乃係本公司商標此佈

英一千九百一十二年十二月十二號

衣沙直土油有限公司謹啓

工部局告白 ○啓者茲本局所估一千九百一十三年本坡工部局界內各屋及屋地全年屋稅以便抽取門稅者經已估明立冊其冊現經列出存於本局寫字樓內以便肖稅之人除禮拜外每日均可到本局寫字樓內觀看而本局議員當於一千九百一十二年利心末月十三號禮拜五即華十一月初五日下午三點鐘在本局寫字樓內會集以便聽隨估稅之人來訴所估之價或有不公之處否備逾此期即將其冊比結久凡陳訴所估門稅有不合之處者務當具字於所定聚會之日至少十四日之前付寄前來通知或至是日前來當堂訴辯以便將冊冉行更正均無不可特此佈告

英一千九百十二年十月廿四號

新嘉坡工部局司理人波几剌士水命謹啟